

**Ersatzteilliste
Kreiselheuer[®]**

**Spare Parts List
Centipede[®] Haymakers**

**Liste de Pièces de Rechange
Faneuses-Epandouses-Aératrices-Andaineuses PIROUETTE[®]**

**Lista de Piezas de Recambio
Henificadores rotativos**

KH 600

**ab Masch. Nr. 1506-101
from Mach. Nr. 1506-101
à partir de Mach. No. 1506-101
a partir de Máquina No. 1506-101**

089-006070-2.530 5422/837

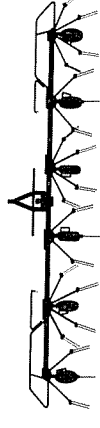

**DEUTZ
FAHR**

Richtlinien für Ersatzteil (ET)-Bestellungen

Ersatzteil-Bestellungen sind über den zuständigen Händler einzureichen und müssen folgende Angaben enthalten:

1. Maschinentype und Fahrgestell-Nummer
2. Teile-Nummer und Benennung der gewünschten Ersatzteile
3. Menge der gewünschten Ersatzteile
4. Versandadresse mit Postleitzahl
5. Gewünschte Versandart
Bei Bahnversand auch Bestimmungsbahnhof

Die Abbildungen in der Ersatzteilliste oder dem Mikrofiche entsprechen nicht immer genau dem Original-Teil. Dieses kann sich im Zuge von Verbesserungen nach Fertigstellung der ET-Unterlagen geändert haben.

Für Teile, deren Bestell-Nummer nicht mit Sicherheit festgestellt werden kann, ist zur Vermeidung von Falschlieferrungen ein Musterteil einzusenden.

Nicht zurückverlangte Muster werden verschrottet.

Frühzeitige Instandsetzung der Maschinen und Geräte schon im Winter ersparen Zeit und Geld.

Bitte beachten Sie:

... daß Neuauflagen von ET-Listen oder Mikrofiches vorher erschienene Auflagen ersetzen. Die neuesten ET-Listen bzw. Mikrofiches beinhalten alle technischen Änderungen, die seit Baubeginn durchgeführt wurden.

... daß ET-Listen und Mikrofiches Neuauflagen infolge unterschiedlicher Aufbereitungszeit nicht gleichzeitig erscheinen. ET-Mikrofiches können (zum Unterschied zu ET-Listen) schneller und ggf. in zeitlich kürzeren Abständen erstellt werden und sind somit aktueller als ET-Listen.

Hinweise auf Hydraulik- und Gelenkwellenteile

Bei Reparatur von Hydraulik-Zylindern und -Geräten empfehlen wir, nur Dichtungsteile auszuwechseln. Bei allen übrigen Teilen wollen Sie Zylinder bzw. Geräte anfordern.

Profilrohre, Schutzhälften und Schutzrichter sind beim Einbau auf erforderliche Länge zu kürzen.

Wichtig:

Verwenden Sie nur Original-DEUTZ-FAHR-Ersatzteile, die in unseren Werken stets nach der gleichen Methode hergestellt werden und gutes Passen sowie hervorragende Güte garantieren.

D

Bedeutung der Symbole, die in dieser ET-Dokumentation verwendet werden.

in Spalte Pos.-Nr.

0.1 ohne Bild

10.1 bezieht sich auf Bild Nr. 10 (Beispiel)

in Spalte Stück

0 nach Bedarf

in Spalte Bemerkung

+ ab Maschine Nr.

- bis Maschine Nr.

+ **A** ab Baujahr

- **A** bis Baujahr

G Gruppe bestehend aus

B siehe Bild-Tafel

S siehe Seite

N siehe Pos. Nr.

X gehört zu Pos. Nr.

W auf Wunsch

D Durchmesser

Z Zähnezahl

R rechts

L links

E ersetzt

= Fußnote

Directives for Spare Parts orders

Orders are to be addressed to the competent dealer, and should include the following specifications:

1. Machine type and chassis number
 2. Part number and designation of desired parts
 3. Quantity desired
 4. Exact address with PZN
 5. Forwarding instructions
- In case of dispatch by railway specify also station

The illustrations given in Spare Parts Lists and microfiches do not correspond always to the original part since it could occur that the latter has been modified after the ultimate impression of the List.

For parts whose order number cannot be found out, you should enclose a sample in order to avoid any wrong delivery.

Not reclaimed samples will be scraped.

Early maintenance works, already during Winter, save time and money.

Please note:

Reprints of Spare Parts Lists or new microfiches replace former editions. The new lists and microfiches include all technical changes introduced during the whole development of the machines concerned.

Spare Parts Lists and microfiches cannot issue simultaneously, due to different times being required for elaboration. Indeed, microfiches can be completed faster and, as required, at shorter intervals, and are consequently more topical than spare parts lists.

Tips on Hydraulics and P.T.O. Shaft Parts

In case of repair of a hydraulic cylinder or control apparatus we recommend to replace the packings only. For all other parts, please make request for an exchange cylinder or control apparatus.

When fitting, shorten to the required length profiled tubes, protection tubes and funnel shaped guards.

Important:

Please use exclusively original DEUTZ-FAHR spare parts which are always manufactured according to the same process, and thus ensure perfect matching and excellent quality.

Signification of symbols as used in this Spare Parts List	in Column "Pos. No"	in Column "Parts"	in Column "Remarks"
0.1	not illustrated	as required	from machine No.
10.1	relating to fig. Nr. 10 (example)		up to machine No.
+			from year of construction
-			until year of construction
A			group consisting of
B			see diagram No.
S			see page
N			see Pos. No.
X			refers to Pos. No.
W			on request
D			diameter
Z			number of teeth
R			right-hand
L			left-hand
E			replacements
=			footnote

Directives pour la commande de Pièces de Rechange

Des commandes doivent être adressées au concessionnaire compétent. Elles doivent contenir les indications suivantes:

1. Type de machine et numéro de châssis
2. Numéro de pièce et désignation des pièces désirées
3. Quantité désirée
4. Adresse avec code postal
5. Mode de livraison désiré

Lors d'une livraison par chemin de fer, indiquer également la gare de destination.

Les illustrations reproduites dans la liste de pièces de rechange et sur la microfiche ne correspondent pas toujours exactement à la pièce originale, étant donné que celle-ci peut avoir été modifiée après l'impression définitive de la liste.

Au cas où vous ne pourriez pas déterminer précisément le numéro d'une pièce, nous vous conseillons d'ajouter à votre ordre un échantillon pour éviter des livraisons incorrectes. Des échantillons qui n'avaient pas été réclamés, sont mis à la ferraille.

Si vous effectuez les travaux d'entretien déjà en hiver, vous épargnez beaucoup de temps et d'argent.

Veillez noter les points suivants:

Les nouveaux tirages de listes de pièces de rechange et de microfiches remplacent toutes les listes et fiches antérieurement publiées. Ils contiennent toutes les modifications techniques apportées dès le début de construction.

Les listes de pièces de rechange et les microfiches ne peuvent pas être publiées simultanément, étant donné que leur élaboration ne requiert pas le même temps. En effet, les microfiches peuvent être produites plus rapidement et, si besoin était, à des intervalles plus courts et sont de fait plus actuelles.

Conseils relatifs aux pièces du système hydr. et des arbres à cardan

Lors d'une réparation des vérins hydr. et des appareils de commande, il est recommandé de remplacer uniquement les pièces d'étanchéité. Pour toutes les autres pièces, demandez un appareil d'échange standard.

Pour le montage, raccourcir les tubes profilés, les tubes de protection et la protection en entonnoir à la longueur nécessaire.

Important:

N'utilisez que des pièces de rechange originales DEUTZ-FAHR qui sont toujours produites suivant le même procédé et assurent un ajustage et une qualité excellents.

F

Signification des symboles utilisés dans cette Liste de Pièces de Rechange

en Colonne "Pos. No."

0.1 sans illustration

10.1 se réfère à fig. No. 10 (exemple)

en Colonne "Pièces"

0 si besoin était

en Colonne "Remarques"

+ à partir de machine No.

- jusqu'à machine No.

+ A à partir de l'année de fabrication

- A jusqu'à l'année de fabrication

G groupe composé de

B voir diagramme No.

S voir page No.

N voir Pos. No.

X fait partie de Pos. No.

W sur demande

D diamètre

Z nombre de dents

R à droite

L à gauche

E remplacé

= note

Directivas para el pedido de piezas de recambio

Los pedidos tienen que ser dirigidos al agente competente, y contener la indicaciones siguientes:

1. Tipo de máquina y número de chasis
2. Número de pieza y denominación de la piezas deseadas
3. Cantidad deseada
4. Señas y número postal
5. Instrucciones relativas a la expedición

En el caso de expedición por ferrocarril, indicar también la estación de destino.

Las ilustraciones reproducidas en la lista de piezas de recambio o en la ficha perforada con microfilm, no corresponden siempre exactamente a la pieza original puesto que esta ultima podia ser modificada después de la impresión definitiva de la lista.

Si Ud. no puede determinar precisamente un número de pieza, adjunte a su pedido una muestra para evitar expediciones incorrectas.

Si efectúa los trabajos de entretenimiento ya durante el invierno, economiza tiempo y dinero.

Tenga Ud. en cuenta los puntos siguientes:

Nuevas ediciones de listas de piezas de recambio o de fichas perforadas con microfilm sustituyen listas o fichas anteriormente publicadas. Contienen todas las modificaciones técnicas introducidas desde el comienzo de la construcción.

Las listas de piezas de recambio y las fichas con microfilm no pueden publicarse simultáneamente, puesto que su elaboración requiere diferentes lapsos de tiempo. En efecto, las fichas pueden producirse más rápidamente y en intervalos más breves, y son, por consiguiente, más actuales que las listas.

Consejos relativos al sistema hidráulico y a los árboles cardán

En el caso de reparación de cilindros hidráulicos o aparatos de mando, recomendamos cambiar solamente las piezas de empaquetadura. Para todas las otras piezas, pedir un cilindro o aparato de recambio.

Para el montaje, acortar los tubos perfilados, los tubos de protección y la protección en forma de embudo a la longitud necesaria.

Importante:

Emplee Ud. siempre piezas originales DEUTZ-FAHR que son producidas siempre según el mismo método de fabricación, y le aseguran, por consiguiente, un ajuste y calidad extraordinarios.

E

Significación de los símbolos utilizados en esta Lista de Piezas de Recambio	
	en Columna "Pos. No."
0.1	no ilustrado
10.1	se refiere a grab. No. 10 (ejemplo)
0	en Columna "Piezas" según necesidad
	en Columna " Observaciones"
+	a partir de máquina No.
-	hasta máquina No.
+ A	desde el año de construcción
- A	hasta el año de construcción
G	grupo compuesto de
B	véase diagrama No.
S	véase en página
N	véase Pos. No.
X	forma parte de Pos. No.
W	a petición
D	diámetro
Z	número de dientes
R	derecho
L	izquierdo
E	sustituye
=	nota

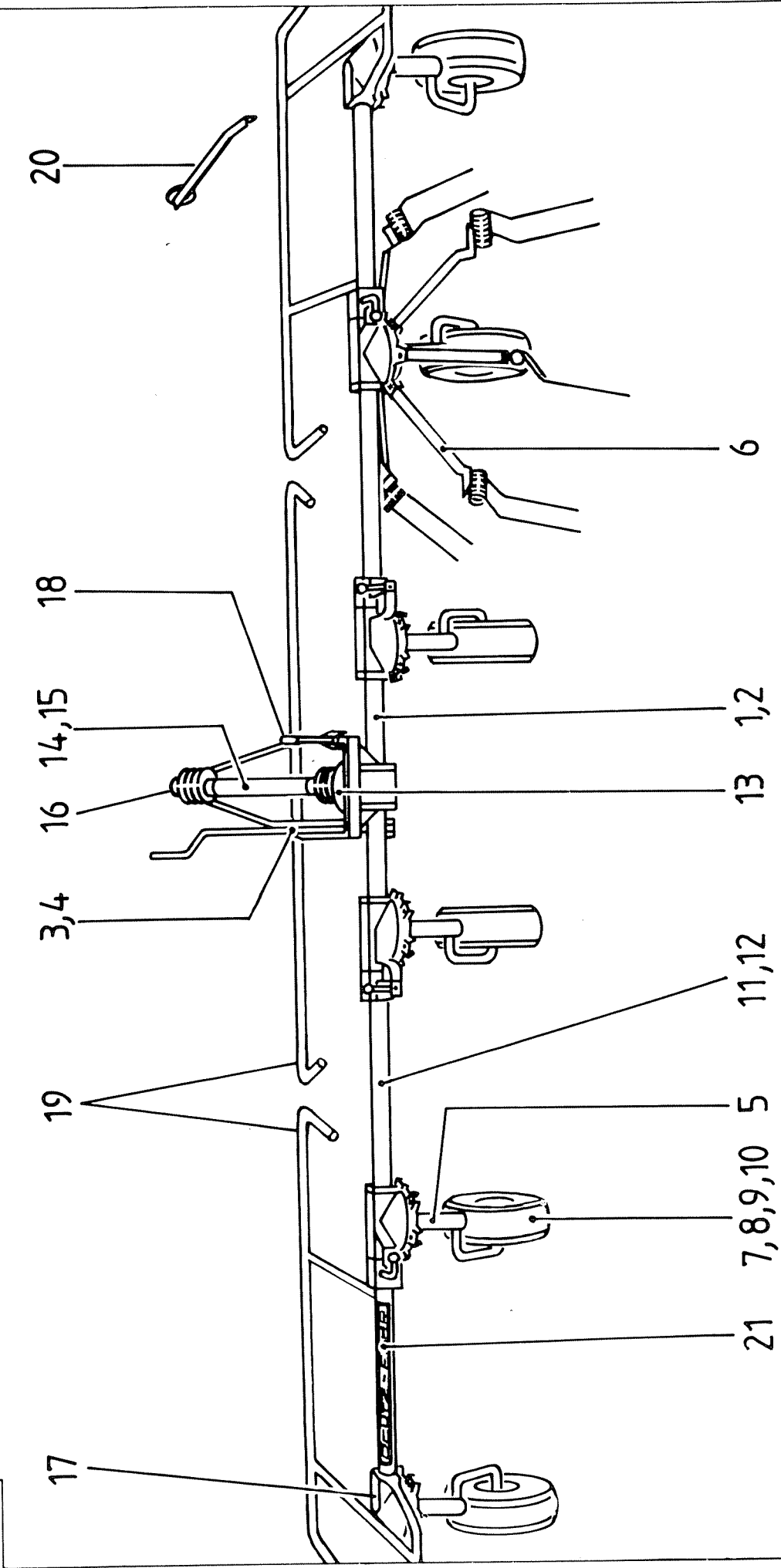

BILDTAFEL DIAGRAM DIAGRAMMA	GRUPPE GROUP GRUPO	SEITE PAGE PAGINA	BENENNUNG	DESCRIPTION	DESIGNATION	DENOMINACION
1	010	10	MITTELMASCHINE GEHAEUSE	MIDDLE ELEMENTS CASING	ELEMENTS CENNTRAUX BOITER	ELEMENTOS CENTRALES CAJA
2	010	12	ANTRIEB	DRIVE	PIECES DE COMMANDE	PIEZAS DE MANDO
3	020	14	DEICHSEL MIT ZUBEHOER	DRAWBAR WITH ACCESSORIES	BARRE DE TRACTION AVEC ACCESSOIRES	BARRA DE TRACCION CON ACCESORIOS
4	021	16	DEICHSEL MIT ZUBEHOER	DRAWBAR WITH ACCESSORIES	BARRE DE TRACTION AVEC ACCESSOIRES	BARRA DE TRACCION CON ACCESORIOS
5	030	18	KREISELNABE L + R	ROTARM STAR HUB L + R	MOYEU DE TOUPIE G + D	CUBO DE ELEMENTOS ROTATIVOS I + D
6	031	20	KREISELARM	ROTARY STAR ARM	BRAS DE TOUPIE	BRAZO DE ELEMENTOS ROTATIVOS
7	040	22	FAHRGESTELL	CHASSIS	CHASSIS	CHASSIS
8	040	24	SCHWENB.FAHRGESTELL	CHASSIS	CHASSIS	CHASSIS
9	041	26	FAHRGESTELL 'S'	CHASSIS	CHASSIS	CHASSIS
10	041	28	SCHWENKB.FAHRGESTELL'S'	CHASSIS	CHASSIS	CHASSIS
11	050	30	SEITENMASCH.INN.	LATERAL ELEMENTS OF THE MACHINE R + L	ELEMENTS LATREUX DE LA MACHINE R + L	ELEMENTOS LATERALES R + L
12	050	32	SEITENMASCH.INN. R + L	LATERAL ELEMENTS OF THE MACHINE R + L	ELEMENTS LATREUX DE LA MACHINE R + L	ELEMENTOS LATERALES R + L
13	060	34	SCHWADGETRIEBE W	THE MACHINE R + L WINDROWING GEAR W	CARTER DE REDUCTION POUR ANNDAINAGE W ARBRE A CARDANS	CAJA DE REDUCCION P. FORMACION DE HIL. W ARBOL CARDAN
14	070	36	GELENKWELLE	UNIV.-JOINT DRIVE SHAFT	ARBRE A CARDANS	ARBOL CARDAN
15	070	38	GELENKWELLE	UNIV.-JOINT DRIVE SHAFT	ARBRE A CARDANS	ARBOL CARDAN
16	070	40	STERNRATSCH	PINN-TYPE SAFETY CLUTCH	LIMITEUR DE COUPLE A CAMES EN ETOILE	JUNTA UNIVERSAL CON EMBRAGUE EN ESTRELLA
17	080	42	SEITENMASCHINE	LATERAL ELEMENTS OF THE MACHINE	ELEMENTS LATREUX ELA MACHINE	ELEMENTOS LATERALES DE LA MAQUINA
18	100	44	STELLHEBEL	ADJUSTING LEVER	LEVIER DE REGLAGE	PALANCA DE AJUSTE
19	130	46	UNFALLSCHUTZ	GUARD	DISP.D.PROTECTION C. LES ACCIDENTS	DISP.D.PROTECCION C. LOS ACCIDENTS

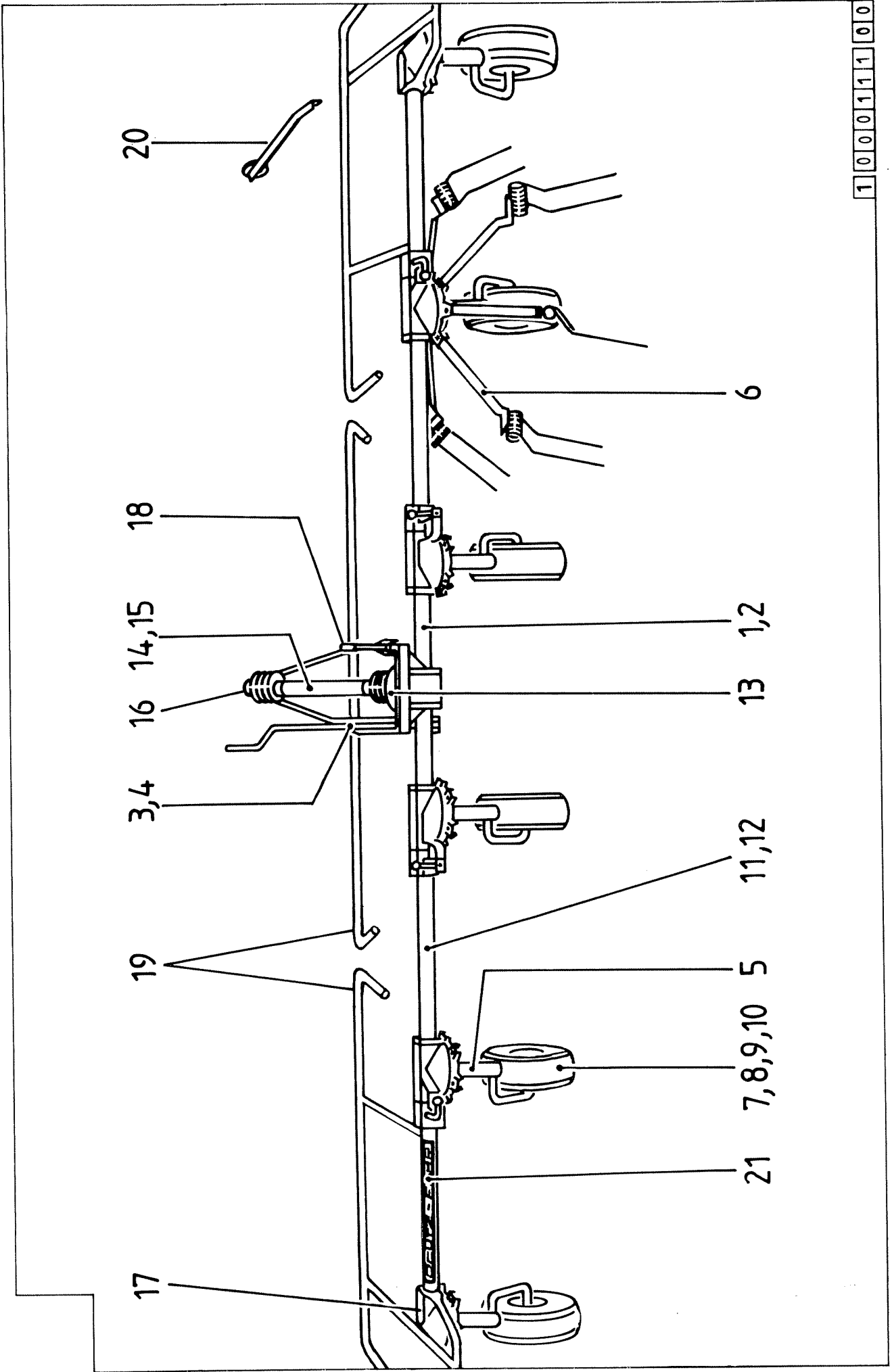

1 0 0 0 1 1 1 1 0 0

0 89 006070-2.530 INHALTSVERZEICHNIS · INDEX · TABLE DES MATIERES · INDICE

BILDTAFEL DIAGRAM DIAGRAMME DIAGRAMA	GRUPPE GROUP GROUPE GRUPO	SEITE PAGE PAGES PAGINA	BENENNUNG	DESCRIPTION	DESIGNATION	DENOMINACION
20	140	48	HALTER FUEH RUECKSTRAHLER	SUPPORT FOR REAR REFLECTOR	SUPPORT DU REFLECTOR	SOPORTE PARA OJO DE GATO
21	100	50	AUFKLEBER	STICK-ON LABEL	ETIQUETTE	ETIQUETA

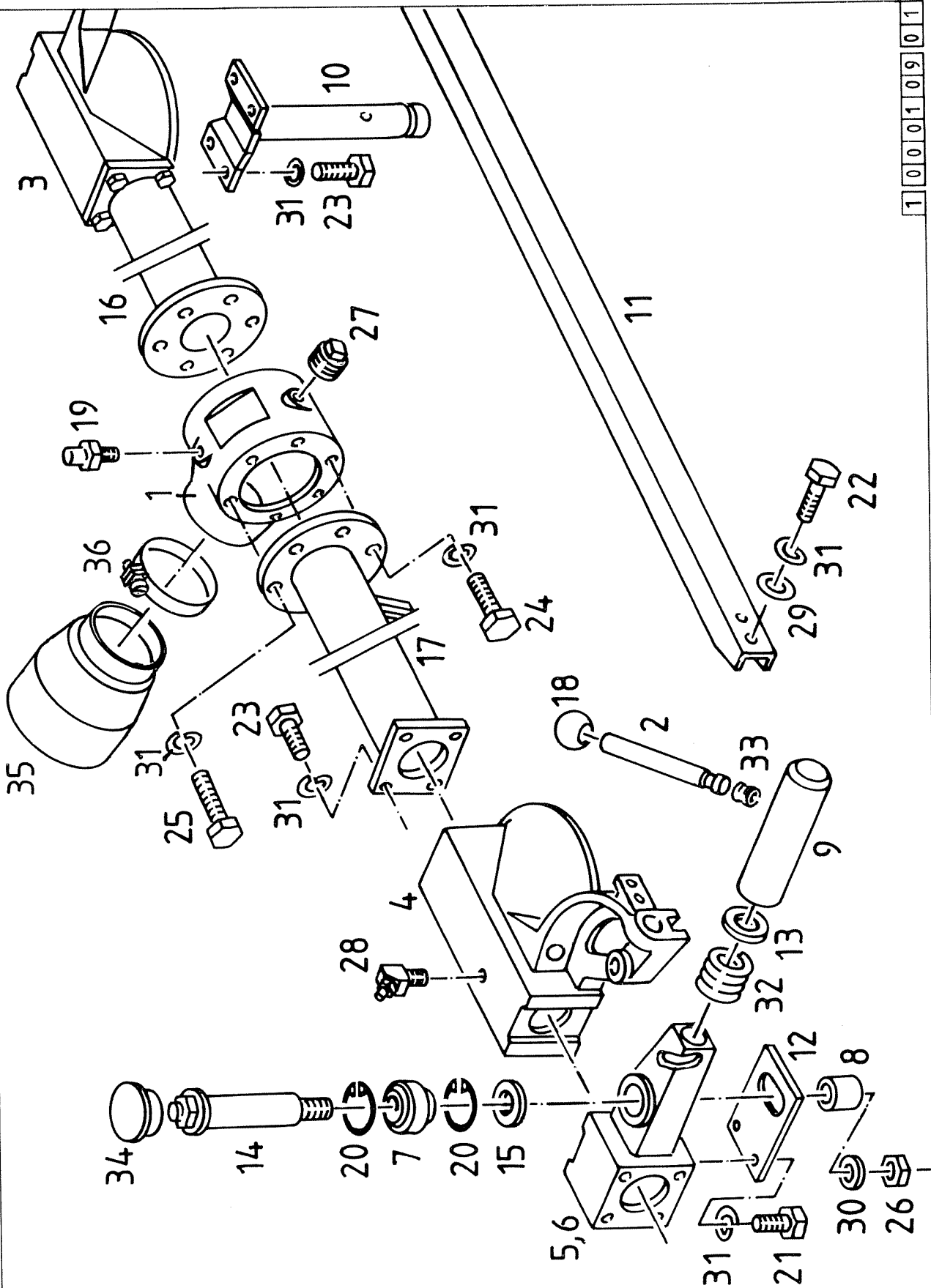

KH 600
010 - 1.000109.01

BILDTAFEL 1
DIAGRAM
DIAGRAMME
DIAGRAMA

ELEMENTOS CENTRALES
CAJA

ELEMENTS CENNTRAUX
BOITER

MIDDLE ELEMENTS
CASING

MITTELMASCHINE
GEHAEUSE

POS.NR.	TEILE-NR.	STUECK	BENENNUNG	DESCRIPTION	DESIGNATION	DENOMINACION	BEMERKUNGEN
POS.NR.	PART.NR.	QUANTITY					NOTES
POS.NO.	PIECE NO.	QUANTITE					NOTAS
GRAB.NO.	PIEZA NO.	CANTIDAD					
1	1 1043 010 001.00	1	GETRIEBEGEHAEUSE	GEAR HOUSING	BOITIER D'ENGRENAGES	CAJA DE CAMBIOS	
2	1 1044 050 106.00	1	GRIFFBOLZEN	PIN	GOIJON	PERNO	
3	1 1506 010 001.00	1	KREISELKOPF INN. R	HEAD PIECE	PIECE DE TETE	PIEZA DE CABEZA	
4	1 1506 010 002.00	1	KREISELKOPF INN. L	HEAD PIECE	PIECE DE TETE	PIEZA DE CABEZA	
5	1 1504 010 003.00	1	GELENKKOPF R	HINGED HEAD	TETE ARTICUL.	CABEZA ARTICUL.	
6	1 1504 010 004.00	1	GELENKKOPF L	HINGED HEAD	TETE ARTICUL.	CABEZA ARTICUL.	
7	1 1504 010 102.00	2	GELENKLAGER	HINGE BEARING	COUSSINET D'ART.	COJINETE DE ARTIC.	
8	1 1504 010 103.00	2	RING	RING	BAGUE	ANILLO	
9	1 1504 010 105.00	2	SPERRBOLZEN	LOCKING PIN	PIVOT D'ARRET	PERNO DE BLOQUEO	
10	1 1504 010 109.00	2	KREISELFLANSCHACHSE	AXLE WITH FLANGE	ESSIEU AVEC BRIDE	EJE DE FIJACION	
11	1 1506 010 102.00	1	STREBE	STRUT	CONTREFORT	TIRANTE	
12	1 1506 010 104.00	1	ANSCHLAG R	STOP	BUTEE	TOPE	
12.1	1 1506 010 105.00	1	ANSCHLAG L	STOP	BUTEE	TOPE	
13	1 1504 010 116.00	2	ABDECKKAPPE	CAP	CHAPEAU	TAPON	
14	1 1504 010 117.00	1	LAGERBOLZEN	BEARING PIN	AXE	PERNO	
15	1 1504 010 118.00	2	DISTANZRING	SPACER	RONDELLE	ARANDELA	
16	1 1506 010 510.00	1	TRAGROHR R	BEARING TUBE	TUBE SUPPORT	TUBO SUPORTE	
17	1 1506 010 520.00	1	TRAGROHR L	BEARING TUBE	TUBE SUPPORT	TUBO SOPORTE	
18	0 88 000319-7.362	1	KUGELKNOPF KK40-12 SCHW	BALL HANDLE	POIGNEE SPHERIQUE	EMPUNADURA ESFERICA	
19	2 0002 933 871.00	1	ENTLUEFTUNGSVENTIL	AIR VALVE	SOUPAPE D'AERATION	VALV.EVAC.DE AIRE	
20	0 88 000472-0.042	4	SICHERUNGSRING 42X1.75	CIRCLIP	CIRCLIP	ANILLO DE SEGURIDAD	
21	0 88 000933-1.433	4	SKTSCHR M12X20 8G	HEX. HEAD SCREW	VIS TETE 6-PANS	TORN.CAB. HEXAGONAL	
22	0 88 000933-1.435	4	SKTSCHR M12X25 8G	HEX. HEAD SCREW	VIS TETE 6-PANS	TORN.CAB. HEXAGONAL	
23	0 88 000933-1.437	16	SKTSCHR M12X30 8G	HEX. HEAD SCREW	VIS TETE 6-PANS	TORN.CAB. HEXAGONAL	
24	0 88 000933-1.438	6	SKTSCHR M12X35 8G	HEX. HEAD SCREW	VIS TETE 6-PANS	TORN.CAB. HEXAGONAL	
25	0 89 000647-1.437	6	SKTSCHR. M12X45 100ZN	HEX.HEAD SCREW	VIS TETE 6-PANS	TORN.CAB.HEXAGONAL	
26	0 88 000985-2.120	2	SICHERUNGSMUTTER M 12	HEX.NUT	ECROU 6-PANS	TUERCA HEXAGONAL	
27	0 88 002950-3.704	1	STOPFEN 1/2Z-T9	FITTING	FITTING	FITTING	
28	0 88 071412-0.008	2	SCHMIERNIPPEL AM 8X1	GREASE NIPPLE	GRAISSEUR A PRESSION	ENGR. A PRESSION	
29	0 89 000709-1.120	4	SCHEIBE 14X24X2.5 ZN	WASHER	RONDELLE	ARANDELA	
30	0 89 000709-1.127	2	SCHEIBE	WASHER	RONDELLE	ARANDELA	
31	0 89 000736-0.160	34	FEDERRING 12	SPRING WASHER	RONDELLE ELASTIQUE	ARANDELA ELASTICA	
32	0 89 000975-5.314	2	DRUCKFEDER	COMPRESSION-SPRING	RESSORT DE PRESSION	MUELLE DE PRESSION	
33	0 89 001100-6.031	2	TOLERANZRG BN 12X12	RING	ANNEAU	ANILLO	
34	0 89 002705-2.481	2	VERSCHLSTOPF 6 PN 300	PLUG	BOUCHON	TAPON	
35	1 1064 010 104.00	1	SCHUTZTRICHTER E	PLASTIC CUP	GODET DE PROTECTION	PROTECCION PLASTICA	
36	0 89 002551-0.395	1	SCHLAUCHSCHELLE 90X12	TIGHTENING CLIP	BRIDE DE TENDEUR	ABRAZADERA TENSORA	

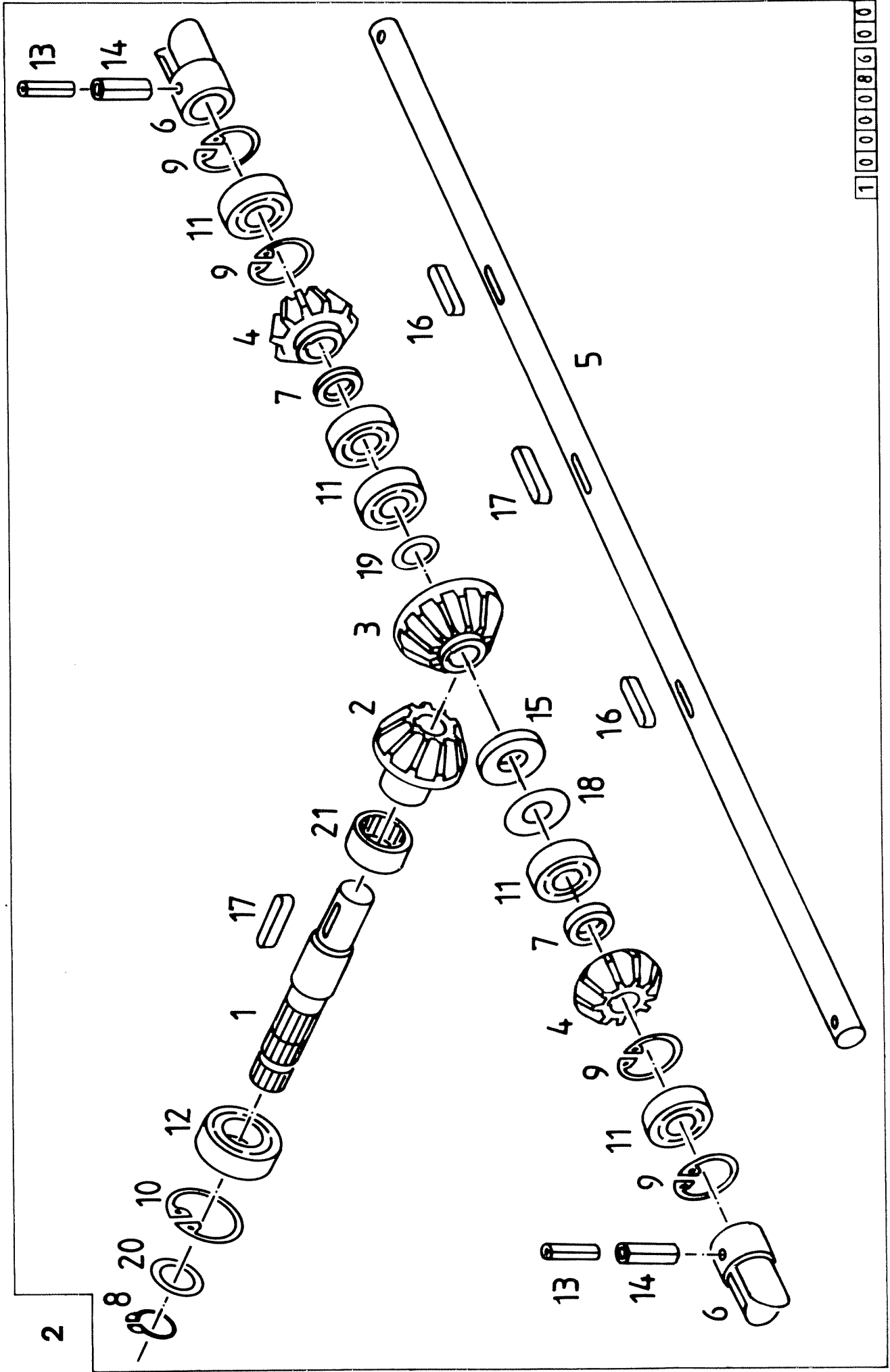

1 0 0 0 0 8 6 0 0 0

KH 600
010 - 1.000086.00

ANTRIEB

DRIVE

PIECES DE COMMANDE

PIEZAS DE MANDO

BILDTAFEL 2
DIAGRAM
DIAGRAMME
DIAGRAMA

POS.NR. POS.NR. POS.NR. GRAB.NO.	TEILE-NR. PART.NR. PIECE NO. PIEZA NO.	STUECK QUANTITY QUANTITE CANTIDAD	BENENNUNG	DESCRIPTION	DESIGNATION	DENOMINACION	BEMERKUNGEN NOTES NOTES NOTAS
1	1 1043 010 103.00	1	EINTRIEBSWELLE	SHAFT	ARBRE	EJE	
2	1 1045 010 100.00	1	KEGELRAD Z-16	BEVEL GEAR	PIGNON CONIQUE	ENGRANAJE CONICO	
3	1 1045 010 101.00	1	KEGELRAD Z-23	BEVEL GEAR	PIGNON CONIQUE	ENGRANAJE CONICO	
4	1 1045 010 102.00	2	KEGELRAD Z-17	BEVEL GEAR	PIGNON CONIQUE	ENGRANAJE CONICO	
5	1 1506 010 101.00	1	QUERWELLE	TRANSVERSAL SHAFT	ARBRE TRANSVERSAL	ARBOL TRANSVERS.	
6	1 1504 010 114.00	2	KLAUENKUPPLUNG	CLUTCH	EMBRAYAGE	EMBRAGUE	
7	1 1504 010 115.00	2	DISTANZRING	SPACER	RONDELLE	ARANDELA	
8	0 88 000471-0.035	1	SICHERUNGSRING 35X1.5	CIRCLIP	CIRCLIP	ANILLO DE SEGURIDAD	
9	0 88 000472-0.062	4	SICHERUNGSRING 62X2	CIRCLIP	CIRCLIP	ANILLO DE SEGURIDAD	
10	0 88 000472-0.072	1	SICHERUNGSRING 72X2.5	CIRCLIP	CIRCLIP	ANILLO DE SEGURIDAD	
11	0 88 000625-4.208	5	RILLKLAG 6206-2 RS	GR. BALL BEARING	ROULEM. R. A BILLES	COJ. DE BOLAS RAN.	
12	0 88 000625-4.210	1	RILLKLAG 6207-2 RS	GR. BALL BEARING	ROULEM. R. A BILLES	COJ. DE BOLAS RAN.	
13	0 88 001481-0.507	2	SPANNHUELSE 6X60	TIGHTENING PIN	GOUJON DE SERRAGE	PASADOR DE SUJECION	
14	0 88 001481-0.667	2	SPANNHUELSE 10X60	TIGHTENING PIN	GOUJON DE SERRAGE	PASADOR DE SUJECION	
15	0 88 003760-3.146	1	WD-RING 30X62X7 B1	SEAL-RING	JOINT	JUNTA	
16	0 88 006885-1.346	2	PASSFEDER 8X7X28	FITTING KEY	CLAVETTE D'AJUSTAGE	CHAVETA DE AJUSTE	
17	0 88 006885-1.366	2	PASSFEDER NITRIERT E	SUNK KEY	CLAVETTE ENCASTREE	CHAVETA DE AJUSTE	
18	0 89 000710-2.765	1	SCHEIBE 32X61.9X2	WASHER	RONDELLE	ARANDELA	
19	0 89 000712-0.266	0	SCHEIBE 30X42X0.3	SPACER	RONDELLE	ARANDELA	
19.1	0 89 000712-0.268	0	SCHEIBE 30X42X0.5	SPACER	RONDELLE	ARANDELA	
19.2	0 89 000712-0.273	0	SCHEIBE 30X42X1	SPACER	RONDELLE	ARANDELA	
20	0 89 000713-0.280	1	STUETZSCHEIBE 35X45X2.5	WASHER	RONDELLE	ARANDELA	
21	0 89 000897-0.975	1	NADELHUELSE 45X52X20	NEEDLE-BEARING	ROULEM.A.IGUILLES	COJ.DE-AGUJAS	

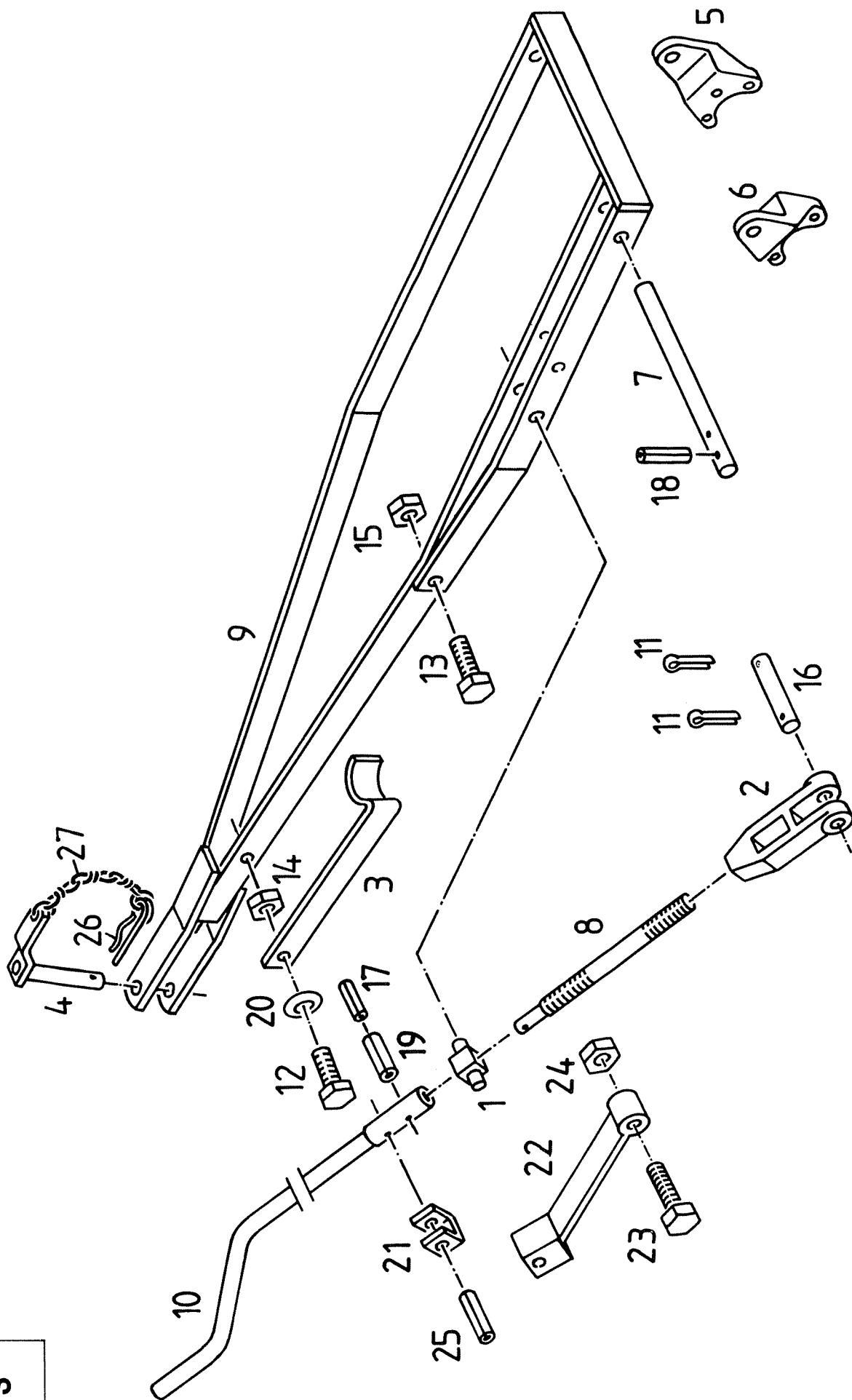

KH 600

020 - 1.000067.00

DEICHSEL MIT
ZUBEHOERDRAWBAR WITH
ACCESSORIESBARRE DE TRACTION
AVEC ACCESSOIRESBARRA DE TRACCION
CON ACCESORIOSBILDTAFEL 3
DIAGRAM
DIAGRAMME
DIAGRAMA

POS.NR. POS.NR. POS.NO. GRAB.NO.	TEILE-NR. PART.NR. PIECE NO. PIEZA NO.	STUECK QUANTITY QUANTITE CANTIDAD	BENENNUNG	DESCRIPTION	DESIGNATION	DENOMINACION	BEMERKUNGEN NOTES NOTAS
1	1 1043 020 003.00	1	SPINDELMUTTER	B GUIDE NUT	ECROU DE GUIDAGE	TUERCA DE GUIA	
2	1 1043 020 004.10	1	SPINDELMUTTER UNTEN	B SPINDLE NUT	ECROU	TUERCA	
3	1 1043 020 107.00	1	GELENKWELLENSTUETZE	SUPPORT	SUPPORT	SOPORTE	
4	1 1043 020 540.00	1	STECKBOLZEN M KETTE	FIXING PIN	AXE DE FIXATION	BULON	
5	1 1503 020 001.00	1	DEICHSEL LAGER R	BEARING	COUSSINET	COJINETE	
6	1 1503 020 002.00	1	DEICHSEL LAGER L	BEARING	COUSSINET	COJINETE	
7	1 1503 020 104.00	1	BOLZEN ZN	PIN	AXE	PERNO	
8	1 1503 020 106.00	1	SPINDEL	SPINDLE	TIGE FILETEE	HUSILLO	
9	1 1503 020 510.00	1	DEICHSEL	DRAWBAR	TIMON	TIMON	
10	1 1503 020 530.00	1	KURBEL	CRANK	MANIVELLE	MANIVELA	
11	0 88 000094-0.420	1	SPLINT 5X45	SPLIT PIN	GOUJILLE FENDUE	PASADOR DE ALETAS	
12	0 88 000933-1.438	1	SKTSCHR M12X35 8G	HEX. HEAD SCREW	VIS TETE 6-PANS	TORN.CAB. HEXAGONAL	
13	0 88 000933-1.442	1	SKTSCHR M12X40 8G	HEX. HEAD SCREW	VIS TETE 6-PANS	TORN.CAB. HEXAGONAL	
14	0 88 000934-2.120	1	SKT-MUTTER M 12	NUT	ECROU	TUERCA	
15	0 88 000985-2.120	1	SICHERUNGSMUTTER M 12	HEX.NUT	ECROU 6-PANS	TUERCA HEXAGONAL	
16	0 88 001433-8.474	1	BOLZ 20H11X72X59 ZN	PIN	AXE	PERNO	
17	0 88 001481-0.453	1	SPANNHUELSE 5X24	TIGHTENING PIN	GOUJON DE SERRAGE	PASADOR DE SUJECION	
18	0 88 001481-0.500	2	SPANNHUELSE 6X36	TIGHTENING PIN	GOUJON DE SERRAGE	PASADOR DE SUJECION	
19	0 88 001481-0.613	1	SPANNHUELSE 8X24	TIGHTENING PIN	GOUJON DE SERRAGE	PASADOR DE SUJECION	
20	0 88 002093-1.025	1	TELLFEDER 25X12,2X1,5	CUP-SPRING	RESSORT-BELLEVILLE	DISCO-ELASTICO	
21	1 1503 021 105.00	1	FUEHRUNGSBUEGEL	GUIDE YOKE	ETRIER DE GUIDAGE	ESTRIBO DE GUIA	
22	1 1503 021 520.00	1	KURBELSICHERG.	FUSE	FUSIBLE	FUSIBLE	
23	0 88 000931-1.384	1	SKTSCHR M 10X80	HEX. HEAD SCREW	VIS TETE 6-PANS	TORN. CAB. HEXAGONAL	
24	0 88 000985-2.100	1	SICHERUNGSMUTTER M 10	HEX.NUT	ECROU 6-PANS	TUERCA HEXAGONAL	
25	0 88 001481-0.618	1	SPANNHUELSE 8X32	TIGHTENING PIN	GOUJON DE SERRAGE	PASADOR DE SUJECION	
26	0 89 000992-0.260	1	FEDSTECKER	SAFETY SPRING	AGRAFE	PASADOR ELASTICO	
27	0 88 005686-0.492	1	KNKETTE 2.8X351 LG 9GL	CHAIN	CHAINE	CADENA	

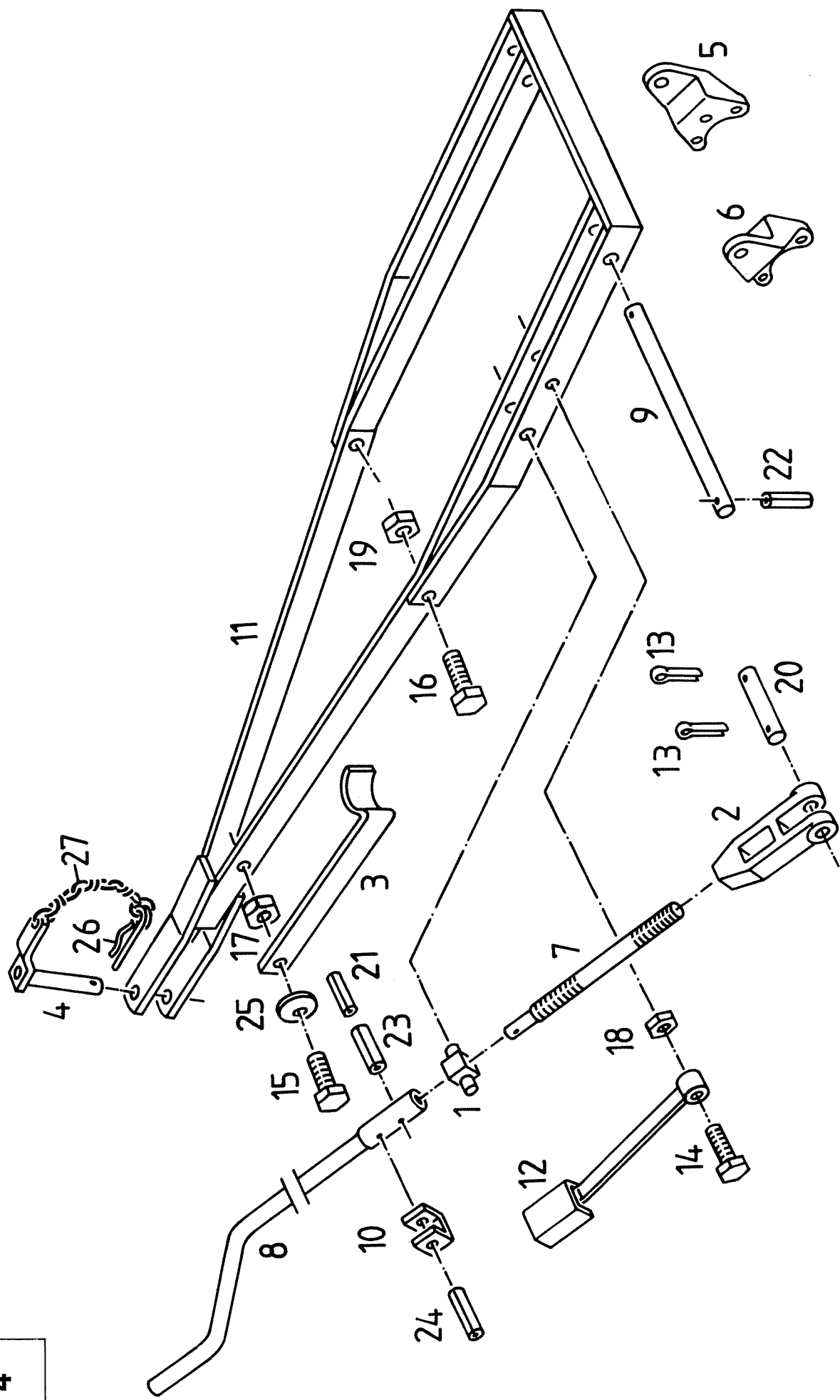

KH 600
021 - 1.000066.00

DEICHSEL MIT
ZUBEHOER

DRAWBAR WITH
ACCESSORIES

BARRE DE TRACTION
AVEC ACCESSOIRES

BARRA DE TRACCION
CON ACCESSORIOS

BILDTAFEL 4
DIAGRAM
DIAGRAMME
DIAGRAMA

POS.NR. POS.NR. POS.NR. GRAB.NO.	TEILE-NR. PART.NR. PIECE NO. PIEZA NO.	STUECK QUANTITY QUANTITE CANTIDAD	BENENNUNG	DESCRIPTION	DESIGNATION	DENOMINACION	BEMERKUNGEN NOTES NOTES NOTAS
1	1 1043 020 003.00	1	SPINDELMUTTER	B GUIDE NUT	ECROU DE GUIDAGE	TUERCA DE GUIA	
2	1 1043 020 004.10	1	SPINDELMUTTER UNTEN	B SPINDLE NUT	ECROU	TUERCA	
3	1 1043 020 107.00	1	GELENKWELLENSTUETZE	SUPPORT	SUPPORT	SOPORTE	
4	1 1043 020 540.00	1	STECKBOLZEN M KETTE	FIXING PIN	AXE DE FIXATION	BULON	
5	1 1503 020 001.00	1	DEICHSELLAGER R	BEARING	COUSSINET	COJINETE	
6	1 1503 020 002.00	1	DEICHSELLAGER L	BEARING	COUSSINET	COJINETE	
7	1 1503 020 106.00	1	SPINDEL	SPINDLE	TIGE FILETEE	HUSILLO	
8	1 1503 020 530.00	1	KURBEL	CRANK	MANIVELLE	MANIVELA	
9	1 1503 021 101.00	1	BOLZEN	PIN	AXE	PERNO	
10	1 1503 021 105.00	1	FUEHRUNGSBUEGEL	GUIDE YOKE	ETRIER DE GUIDAGE	ESTRIBO DE GUIA	
11	1 1503 021 510.00	1	DEICHSEL	DRAWBAR	TIMON	TIMON	
12	1 1503 021 520.00	1	KURBELSICHERG.	FUSE	FUSIBLE	FUSIBLE	
13	0 88 000094-0.420	2	SPLINT 5X45	SPLIT PIN	GOUPIILLE FENDUE	PASADOR DE ALETAS	
14	0 88 000931-1.381	1	SKTSCHR M 10X65	HEX. HEAD SCREW	VIS TETE 6-PANS	TORN. CAB. HEXAGONAL	
15	0 88 000933-1.438	1	SKTSCHR M12X35 8G	HEX. HEAD SCREW	VIS TETE 6-PANS	TORN.CAB. HEXAGONAL	
16	0 88 000933-1.442	1	SKTSCHR M12X40 8G	HEX. HEAD SCREW	VIS TETE 6-PANS	TORN.CAB. HEXAGONAL	
17	0 88 000934-2.120	1	SKT-MUTTER M 12	NUT	ECROU	TUERCA	
18	0 88 000985-2.100	1	SICHERUNGSMUTTER M 10	HEX.NUT	ECROU 6-PANS	TUERCA HEXAGONAL	
19	0 88 000985-2.120	1	SICHERUNGSMUTTER M 12	HEX.NUT	ECROU 6-PANS	TUERCA HEXAGONAL	
20	0 88 001433-8.474	1	BOLZ 20H11X72X59 ZN	PIN	AXE	PERNO	
21	0 88 001481-0.453	1	SPANNHUELSE 5X24	TIGHTENING PIN	GOUJON DE SERRAGE	PASADOR DE SUJECION	
22	0 88 001481-0.500	2	SPANNHUELSE 6X36	TIGHTENING PIN	GOUJON DE SERRAGE	PASADOR DE SUJECION	
23	0 88 001481-0.613	1	SPANNHUELSE 8X24	TIGHTENING PIN	GOUJON DE SERRAGE	PASADOR DE SUJECION	
24	0 88 001481-0.618	1	SPANNHUELSE 8X32	TIGHTENING PIN	GOUJON DE SERRAGE	PASADOR DE SUJECION	
25	0 88 002093-1.025	1	TELLFEDER 25X12,2X1,5	CUP-SPRING	RESSORT-BELLEVILLE	DISCO-ELASTICO	
26	0 89 000992-0.260	1	FEDSTECKER	SAFETY SPRING	AGRAFE	PASADOR ELASTICO	
27	0 88 005686-0.492	1	KNKETTE 2.8X351 LG 9GL	CHAIN	CHAINE	CADENA	

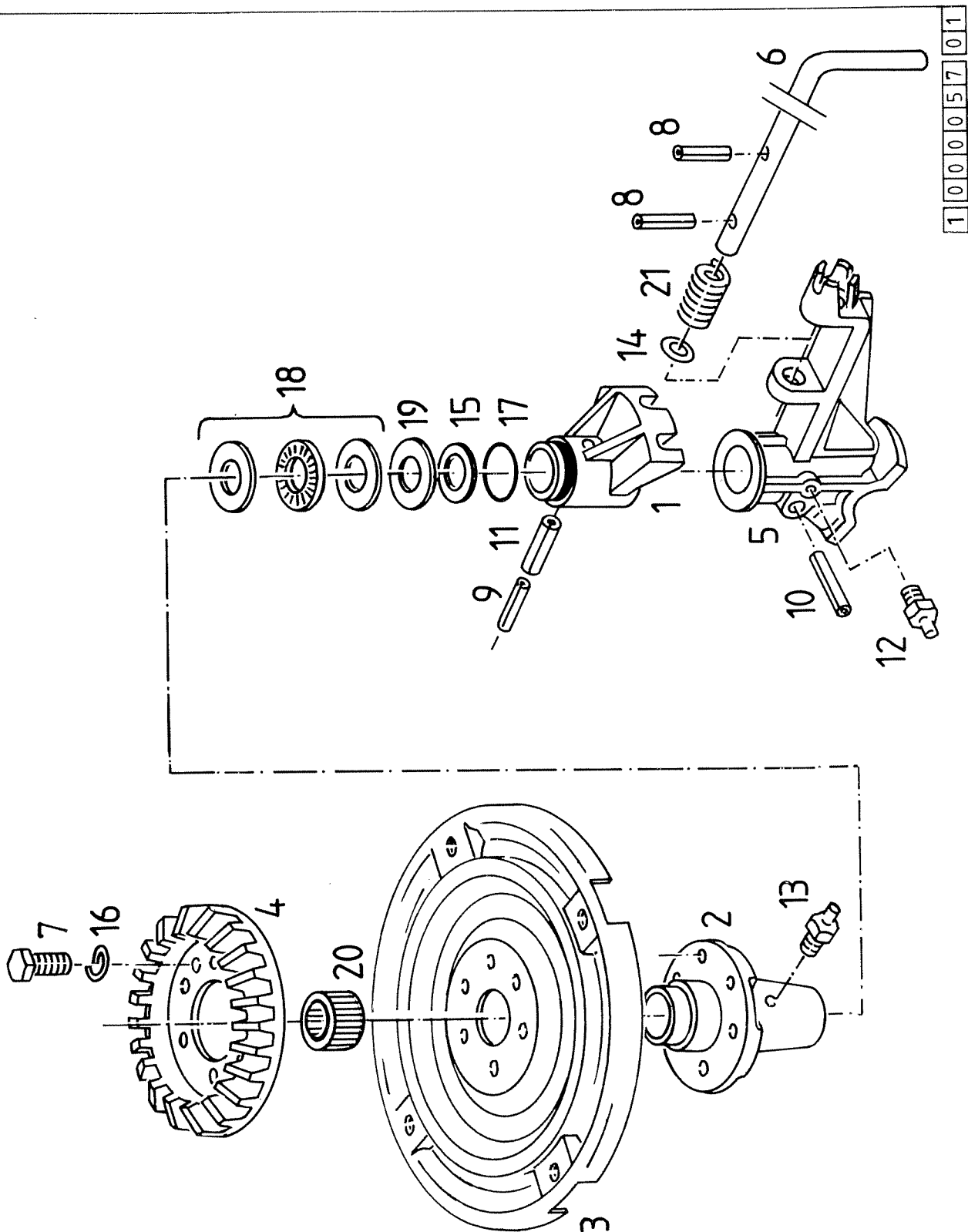

KH 600
030 - 1.000057.01

KREISELNABE
L + R

ROTARM STAR HUB
L + R

MOYEU DE TOUPIE
G + D

CUBO DE ELEMENTOS
ROTATIVOS I + D

BILDTAFEL 5
DIAGRAM
DIAGRAMME
DIAGRAMA

POS. NR. POS. NR. POS. NO. GRAB. NO.	TEILE-NR. PART. NR. PIECE NO. PIEZA NO.	STUECK QUANTITY QUANTITE CANTIDAD	BENENNUNG	DESCRIPTION	DESIGNATION	DENOMINACION	BEMERKUNGEN NOTES NOTES NOTAS
1	1 1503 030 005.00	6	VERRIEGELUNGSSTUECK	PIECE	PIECE	PIEZA	- 110
1.1	1 1503 030 005.00	4	VERRIEGELUNGSSTUECK	LOCKING PIECE	PIECE DE VERROUILLAG	PIEZA DE ENCLAVAMIEN	+ 111 INNEN
1.2	1 1506 030 001.00	1	VERRIEGELUNGSSTUECK R	PIECE	PIECE	PIEZA	+ 111 AUSSEN
1.3	1 1506 030 002.00	1	VERRIEGELUNGSSTUECK L	PIECE	PIECE	PIEZA	+ 111 AUSSEN
2	1 1504 030 003.00	6	KREISELNABE	STAR HUB	MOYEU DE TOUPIE	CUBO DE ESTRELLA	
3	1 1504 030 102.00	6	KREISELTTELLER	ROTATING PLATE	FLASQUE ROTATIF	PLACA ROTATIVA	
4	1 1504 030 600.00	6	TELLERRAD Z=34	CROWN WHEEL	COURONNE	CORONA	
5	1 1503 040 005.00	6	STELLSTUECK	ADJUSTMENT PIECE	PIECE DE REGLAGE	PIEZA DE AJUSTE	
6	1 1503 040 106.00	6	STELLHEBEL	ADJUSTING LEVER	LEVIER DE REGLAGE	PALANCA	
7	0 88 000912-2.251	12	ISKTSCHR M 12X30 8G	SOCKET H/CAP SCREW	VIS A 6-PANS CREUX	TORN.C. HEXAGONO	
8	0 88 001481-0.377	6	SPANNHUELSE 4X30	TIGHTENING PIN	GOUJON DE SERRAGE	PASADOR DE SUJECION	
9	0 88 001481-0.508	6	SPANNHUELSE 6X65	TIGHTENING PIN	GOUJON DE SERRAGE	PASADOR DE SUJECION	
10	0 88 001481-0.625	6	SPANNHUELSE 8X55	TIGHTENING PIN	GOUJON DE SERRAGE	PASADOR DE SUJECION	
11	0 88 001481-0.668	6	SPANNHUELSE 10X65	TIGHTENING PIN	GOUJON DE SERRAGE	PASADOR DE SUJECION	
12	0 88 071412-0.006	6	SCHMIERNIPPEL AM 6	GREASE NIPPLE	GRAISSEUR A PRESSION	ENGR. A PRESSION	
13	0 88 071412-0.008	6	SCHMIERNIPPEL AM 8X1	GREASE NIPPLE	GRAISSEUR A PRESSION	ENGR. A PRESSION	
14	0 89 000709-1.160	6	SCHIEBE 18X30X3	WASHER	RONDELLE	ARANDELA	
15	0 89 000712-0.744	0	PSCHIEBE 35X52X0.2	SPACER	RONDELLE	ARANDELA	
15.1	0 89 000712-0.746	0	PSCHIEBE 35X52X0.3	SPACER	RONDELLE	ARANDELA	
16	0 89 000736-0.160	12	FEDERRING 12	SPRING WASHER	RONDELLE ELASTIQUE	ARANDELA ELASTICA	
17	0 89 000789-1.666	6	O-RING 45X3	O-RING	BAGUE O	ANILLO O	
18	0 89 000889-0.362	6	AX-NALAG 35X52X4 KPL	SET GR.BALL BEARING	JEU DE ROULEM R BILL	JUEGO COJIN.RANURADO	
19	0 89 000889-0.447	18	SCHEIBE AS 3552	WASHER	RONDELLE	ARANDELA	
20	0 89 000897-0.972	12	NADELHUELSE 35X42X20	NEEDLE BEARING	ROULEM.A AIGUILLES	COJ.DE AGUJAS	
21	0 89 000975-4.316	6	DRUCKFEDER ZN	COMPRESSION SPRING	RESSORT DE PRESSION	MUELLE DE PRESSION	

6

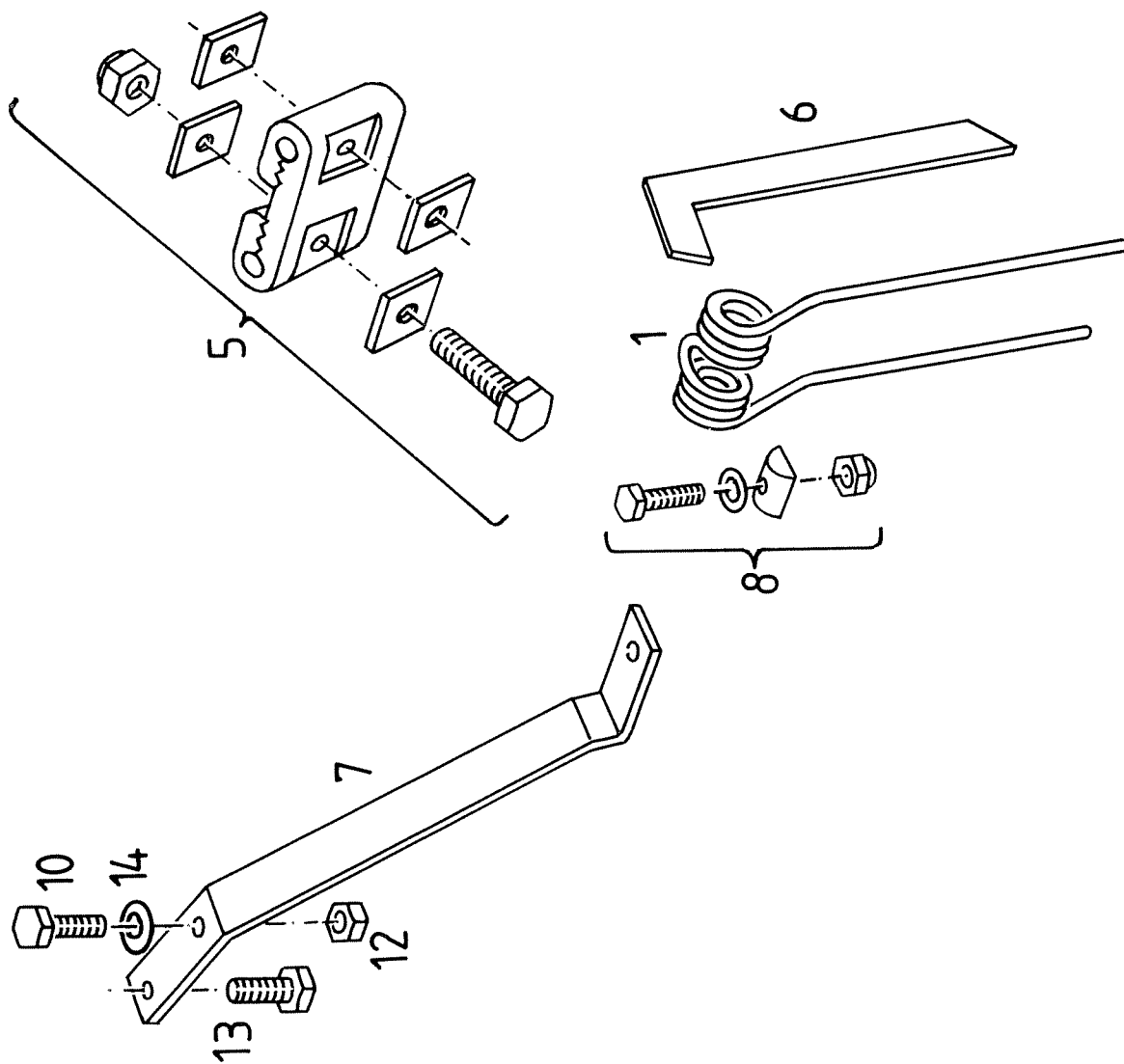

1 0 0 0 0 5 1 0 1

KH 600
031 - 1.000051.01

KREISELARM

ROTARY STAR ARM

BRAS DE TOUPIE

BRAZO DE ELEMENTOS
ROTATIVOS

BILDTAFEL 6
DIAGRAM
DIAGRAMME
DIAGRAMA

POS.NR. POS.NR. POS.NO. GRAB.NO.	TEILE-NR. PART.NR. PIECE NO. PIEZA NO.	STUECK QUANTITY QUANTITE CANTIDAD	BENENNUNG	DESCRIPTION	DESIGNATION	DENOMINACION	BEMERKUNGEN NOTES NOTES NOTAS
1	1 1043 030 107.00	24	ZINKEN	TINE	DENT	DEDO	
5	1 1043 030 560.00	24	ZINKENVERLUSTSICHERG. B	TINE SAFETY DEVICE	SECURITE POUR DENT	SEGURO PARA DEDO	
6	1 1504 030 101.00	1	ZINKENEINSTELLEHRE	SETTING GAUGE	CALIBRE DE REGL.	CALIBRE DE AJUSTE	
7	1 1504 030 103.00	24	KREISELARM	ARM	BRAS	BRAZO	
8	1 1503 030 610.00	24	ZINKENBEFESTIGUNG KPL.	SET OF FIXING PARTS	JEU PIECES FIXATION	JUEGO PIEZA FIJACION	
10	0 88 000933-7.438	24	SKTSCHR M12X35/10.9ZN	HEX HEAD SCREW	VIS TETE 6-PANS	TORNILLO HEXAGONAL	
12	0 88 000985-9.120	24	SKTMU M12/10ZN	HEX.NUT	ECROU 6-PANS	TUERCA HEXAGONAL	
13	0 89 000647-1.437	24	SKTSCHR. M12X45 100ZN	HEX HEAD SCREW	VIS TETE 6-PANS	TORN.CAB.HEXAGONAL	
14	0 89 000709-1.126	24	SCHBA13.0 DIN125 GAL ZN	WASHER	RONDELLE	ARANDELA	

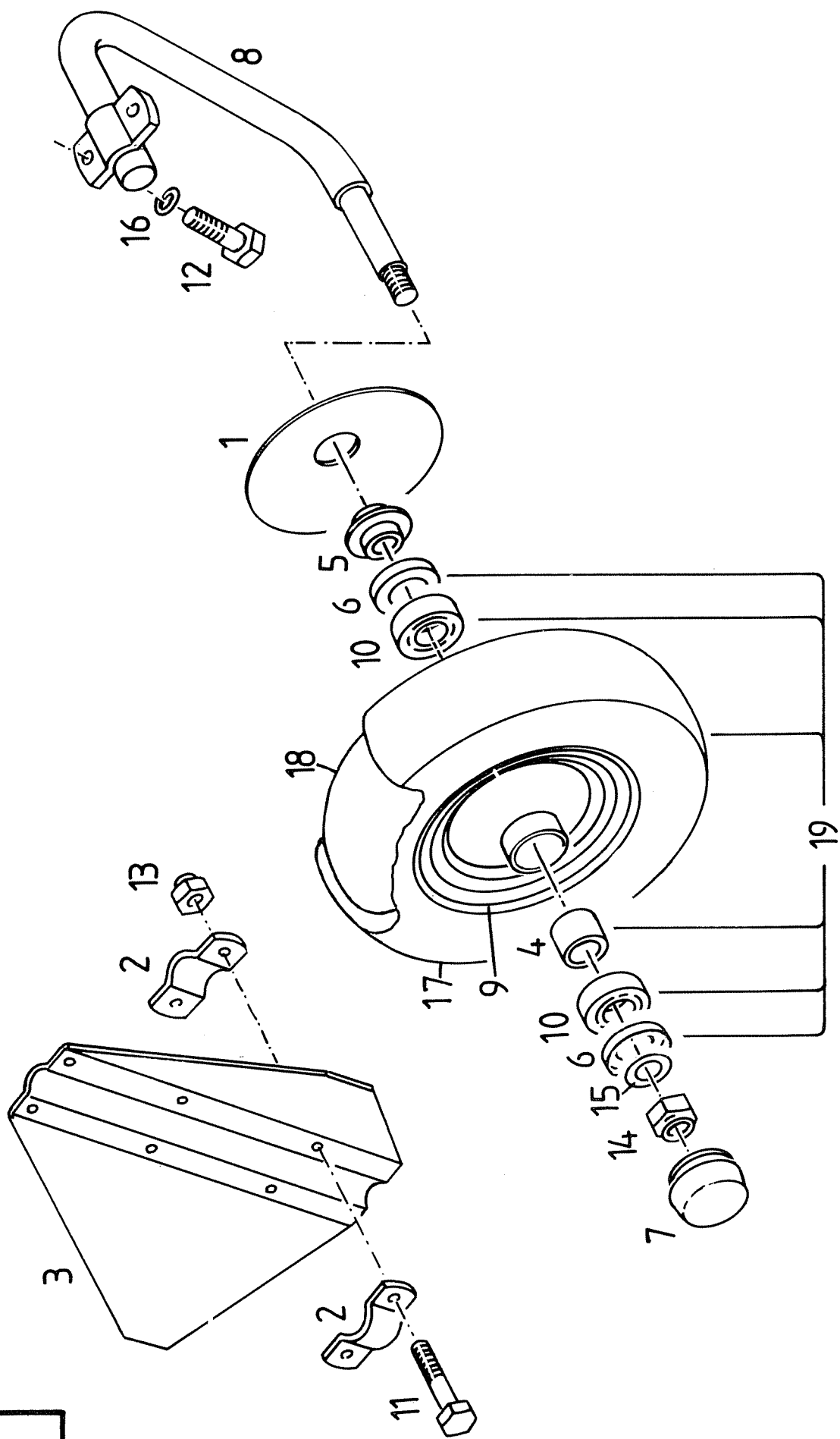

KH 600
040 - 1.000045.01

FAHRGESTELL

CHASSIS

CHASSIS

CHASSIS

BILDTAFEL 7
DIAGRAM
DIAGRAMME
DIAGRAMA

POS.NR.	TEILE-NR.	STUECK	BENENNUNG	DESCRIPTION	DESIGNATION	DENOMINACION	BEMERKUNGEN
POS.NR.	PART.NR.	QUANTITY					NOTES
GRAB.NO.	PIECE NO.	QUANTITE					NOTAS
		CANTIDAD					
1	1 1079 140 100.00	4	ABDECKSCHEIBE	COVERING PLATE	RONDELLE	DISCO	
2	1 1503 040 107.00	16	SCHELLE	CLAMPING PIECE	COLLIER	ABRAZADERA	
3	1 1503 040 108.00	4	WICKELSCHUTZ R+L	ANTI WRAPPING DEVICE	DISQUE PROTECTEUR	GUARD ENROLLAMIENTO	
4	1 1503 040 112.00	4	DISTANZHUELSE	SPACER TUBE	TUBE ENTRETOISE	MANGUITO	
5	1 1503 040 113.00	4	DISTANZRING	SPACER	RONDELLE	ARANDELA	
6	1 1503 040 114.00	8	DICHTRING	SEALRING	JOINT	JUNTA	
7	1 1503 040 115.00	4	ABDECKKAPPE	CAP	CHAPEAU	TAPON	
8	1 1503 040 560.00	4	LAUFRADACHSE	WHEEL AXLE	ESSIEU DE ROUE	EJE DE RUEDA	
9	1 1503 040 610.00	4	RADFELGE WSL 2.50AX8	RIM	JANTE	LLANTE	
10	0 88 000625-3.206	8	RILLKLAG 6205-RS	BEARING	COUSSINET	COJINETE	
11	0 88 000931-1.315	16	SKTSCHR M 8X40	HEX. HEAD SCREW	VIS TETE 6-PANS	TORN. CAB. HEXAGONAL	
12	0 88 000931-1.437	8	SKTSCHR M 12X45 8G	HEX. HEAD SCREW	VIS TETE 6-PANS	TORN.CAB. HEXAGONAL	
13	0 88 000985-2.080	16	SICHERUNGSMUTTER M 8	HEX.NUT	ECROU 6-PANS	TUERCA HEXAGONAL	
14	0 88 000985-2.120	4	SICHERUNGSMUTTER M 12	HEX.NUT	ECROU 6-PANS	TUERCA HEXAGONAL	
15	0 89 000709-1.125	4	SCHEIBE 13X30X4	WASHER	RONDELLE	ARANDELA	
16	0 89 000736-0.160	8	FEDERRING 12	SPRING WASHER	RONDELLE ELASTIQUE	ARANDELA ELASTICA	
17	0 89 002806-1.110	4	REIFEN 3.50-8 4PR	OUTER COVER	ENVELOPPE	NEUMATICO	
18	0 89 002816-0.109	4	SCHLAUCH 3.50-8	INNER TUBE	CHAMBRE A AIR	CAMARA DE AIRE	
19	1 1503 040 590.00	4	LAUFRAD 3.50-8 VOLLST.	WHEEL	ROUE	RUEDA	

8

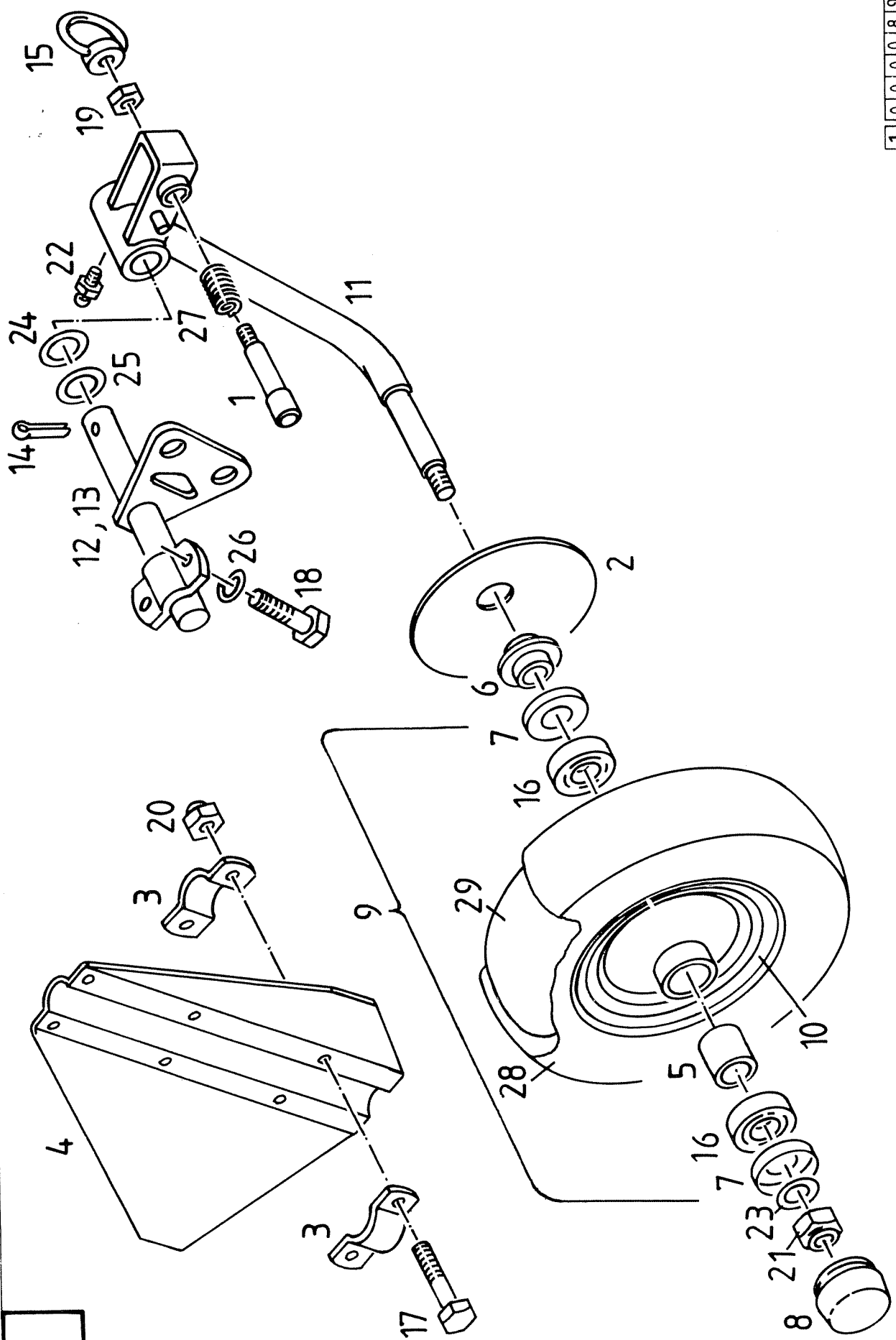

1 0 0 0 0 8 9 0 1

KH 600
040 - 1.000089.01

SCHWENB.FAHRGESTELL

CHASSIS

CHASSIS

CHASSIS

BILDTAFEL 8
DIAGRAM
DIAGRAMME
DIAGRAMA

POS.NR. POS.NR. POS.NO. GRAB.NO.	TEILE-NR. PART.NR. PIECE NO. PIEZA NO.	STUECK QUANTITY QUANTITE CANTIDAD	BENENNUNG	DESCRIPTION	DESIGNATION	DENOMINACION	BEMERKUNGEN NOTES NOTES NOTAS
1	1 1064 041 104.00	2	ARRETIERBOLZEN ZN	LOCKING BOLT	VIS D'ARRET	PERNO DE BLOQUE	
2	1 1079 140 100.00	2	ABDECKSCHEIBE	COVERING PLATE	RONDELLE	DISCO	
3	1 1503 040 107.00	8	SCHELLE	CLAMPING PIECE	COLLIER	ABRAZADERA	
4	1 1503 040 108.00	2	WICKELSCHUTZ R+L	ANTI WRAPPING DEVICE	DISQUE PROTECTEUR	GUARD ENROLLAMIENTO	
5	1 1503 040 112.00	2	DISTANZHUELSE	SPACER TUBE	TUBE ENTRETOISE	MANGUITO	
6	1 1503 040 113.00	2	DISTANZRING	SPACER	RONDELLE	ARANDELA	
7	1 1503 040 114.00	4	DICHTRING	SEALRING	JOINT	JUNTA	
8	1 1503 040 115.00	2	ABDECKKAPPE	CAP	CHAPEAU	TAPON	
9	1 1503 040 590.00	2	LAUFRAD 3.50-8 VOLLST.	WHEEL	ROUE	RUEDA	
10	1 1503 040 610.00	2	RADFELGE WSL 2.50AX8	RIM	JANTE	LLANTE	
11	1 1506 040 520.00	2	SCHWENKB.LAUFRADACHSE	WHEEL AXLE	ESSIEU DE ROUE	EJE DE RUEDA	
12	1 1506 040 530.00	1	LAGERWELLE R	SHAFT	ARBRE	EJE	
13	1 1506 040 540.00	1	LAGERWELLE L	SHAFT	ARBRE	EJE	
14	0 88 000094-0.470	2	SPLINT 6X45	SPLIT PIN	GOUPILLE FENDUE	PASADOR DE ALETAS	
15	0 88 000582-1.007	2	RINGMUTTER M 10	RING NUT	ECROU A ANNEAU	TUERCA CON ANILLO	
16	0 88 000625-3.206	4	RILLKLAG 6205-RS	BEARING	COUSSINET	COJINETE	
17	0 88 000931-1.315	8	SKTSCHR M 8X40	HEX. HEAD SCREW	VIS TETE 6-PANS	TORN. CAB. HEXAGONAL	
18	0 88 000931-1.437	4	SKTSCHR M 12X45 8G	HEX. HEAD SCREW	VIS TETE 6-PANS	TORN.CAB. HEXAGONAL	
19	0 88 000934-2.100	2	SKT-MUTTER M 10	HEX. NUT	ECROU 6-PANS	TUERCA HEXAGONAL	
20	0 88 000985-2.080	8	SICHERUNGSMUTTER M 8	HEX.NUT	ECROU 6-PANS	TUERCA HEXAGONAL	
21	0 88 000985-2.120	2	SICHERUNGSMUTTER M 12	HEX.NUT	ECROU 6-PANS	TUERCA HEXAGONAL	
22	0 88 071412-0.008	2	SCHMIERNIPPEL AM 8X1	GREASE NIPPLE	GRAISSEUR A PRESSION	ENGR. A PRESION	
23	0 89 000709-1.125	2	SCHEIBE 13X30X4	WASHER	RONDELLE	ARANDELA	
24	0 89 000709-1.301	2	SCHEIBE 31X45X2 ZN	WASHER	RONDELLE	ARANDELA	
25	0 89 000709-1.302	2	SCHEIBE 31X45X1	WASHER	RONDELLE	ARANDELA	
26	0 89 000736-0.160	4	FEDERRING 12	SPRING WASHER	RONDELLE ELASTIQUE	ARANDELA ELASTICA	
27	0 89 000975-4.016	2	DRUCKFEDER	COMPRESSION SPRING	RESSORT DE PRESSION	MUELLE DE PRESSION	
28	0 89 002806-1.110	2	REIFEN 3.50-8 4PR	OUTER COVER	ENVELOPPE	NEUMATICO	
29	0 89 002816-0.109	2	SCHLAUCH 3.50-8	INNER TUBE	CHAMBRE A AIR	CAMARA DE AIRE	

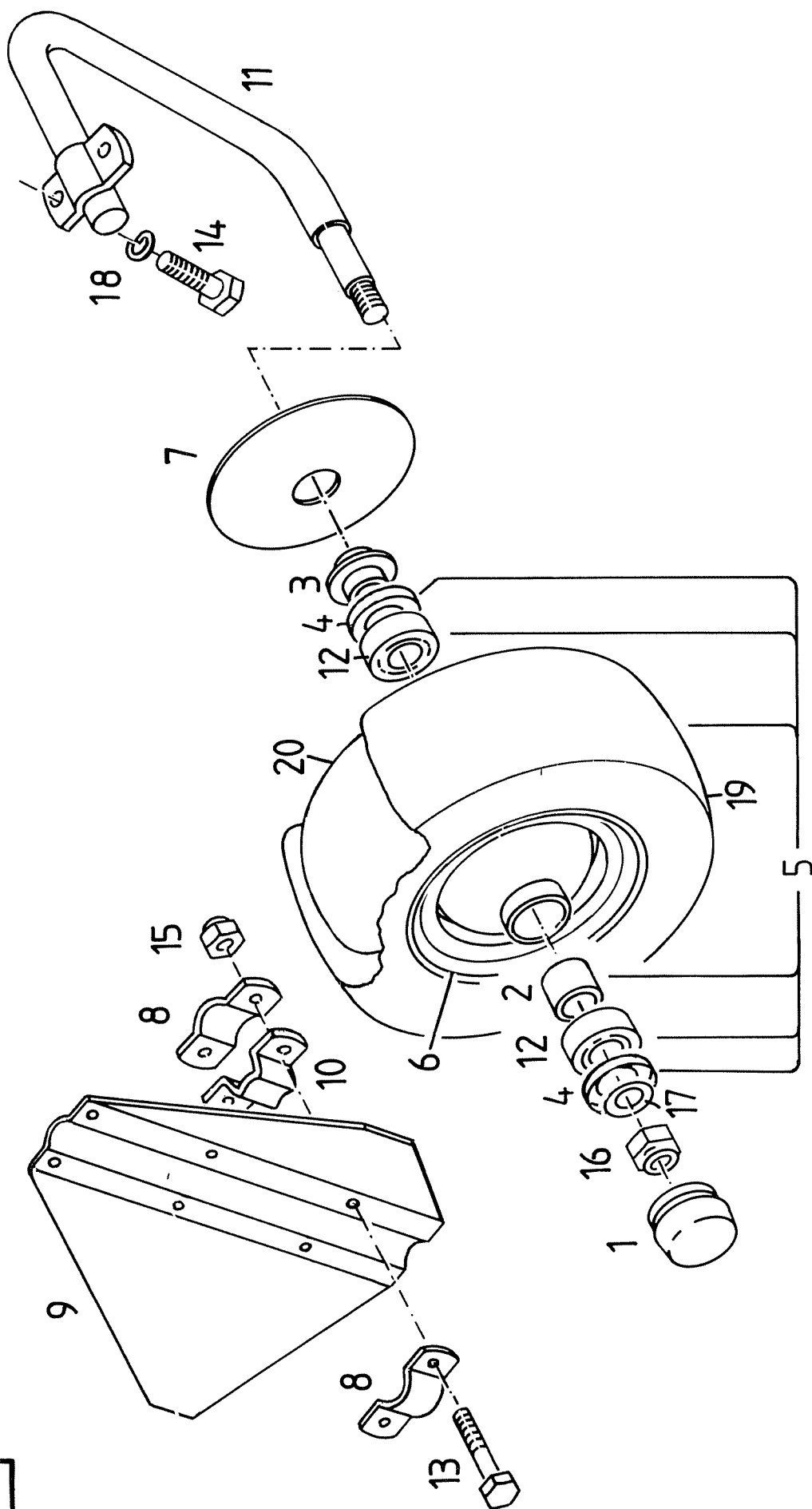

KH 600
041 - 1.000046.01

FAHRGESTELL 'S'

CHASSIS

CHASSIS

CHASSIS

BILDTAFEL 9
DIAGRAM
DIAGRAMME
DIAGRAMA

POS.NR.	TEILE-NR.	STUECK	BENENNUNG	DESCRIPTION	DESIGNATION	DENOMINACION	BEMERKUNGEN
POS.NR.	PART.NR.	QUANTITY					NOTES
POS.NO.	PIECE NO.	QUANTITE					NOTAS
GRAB.NO.	PIEZA NO.	CANTIDAD					
1	1 1044 043 102.00	4	SCHUTZKAPPE	CAP	CHAPEAU	CAPERUZA	
2	1 1044 043 103.00	4	DISTANZHUELSE	SPACER TUBE	TUBE ENTRETOISE	DISTANCIADOR	
3	1 1044 043 104.00	4	DICHTRING	SEAL RING	JOINT	JUNTA	
4	1 1503 040 114.00	8	DICHTRING	SEALRING	JOINT	JUNTA	
5	1 1044 043 520.00	4	LAUFRAD KPL.16X6,50X8 B	WHEEL	ROUE	RUEDA	
6	1 1044 043 530.00	4	RAD 5,5X8	WHEEL	ROUE	RUEDA	
7	1 1079 140 100.00	4	ABDECKSCHEIBE	COVERING PLATE	RONDELLE	DISCO	
8	1 1503 040 107.00	16	SCHELLE	CLAMPING PIECE	COLLIER	ABRAZADERA	
9	1 1503 040 108.00	4	WICKELSCHUTZ R+L	ANTI WRAPPING DEVICE	DISQUE PROTECTEUR	GUARD ENROLLAMIENTO	
10	1 1503 041 101.00	8	ZWISCHENSTUECK	INTERMEDIATE PIECE	PIECE INTERMEDIAIRE	PIEZA INTERMEDIA	
11	1 1503 041 510.00	4	LAUFRADACHSE	WHEEL AXLE	ESSIEU DE ROUE	EJE DE RUEDA	
12	0 88 000625-3.206	8	RILLKLAG 6205-RS	BEARING	COUSSINET	COJINETE	
13	0 88 000931-1.322	16	SKTSCHR M 8X70 8G	HEX. HEAD SCREW	VIS TETE 6-PANS	TORN. CAB. HEXAGONAL	
14	0 88 000931-1.437	8	SKTSCHR M 12X45 8G	HEX. HEAD SCREW	VIS TETE 6-PANS	TORN.CAB. HEXAGONAL	
15	0 88 000985-2.080	16	SICHERUNGSMUTTER M 8	HEX.NUT	ECROU 6-PANS	TUERCA HEXAGONAL	
16	0 88 000985-2.120	4	SICHERUNGSMUTTER M 12	HEX.NUT	ECROU 6-PANS	TUERCA HEXAGONAL	
17	0 89 000710-0.189	4	SCHEIBE 13X40X4	WASHER	RONDELLE	ARANDELA	
18	0 89 000736-0.160	8	FEDERRING 12	SPRING WASHER	RONDELLE ELASTIQUE	ARANDELA ELASTICA	
19	0 89 002806-1.361	4	REIFEN 16X6,5 4PR	OUTER COVER	COUVERCLE	TAPA	
20	0 89 002816-0.361	4	SCHLAUCH 6,5X8	INNER TUBE	CHAMBRE A AIR	CAMARA DE AIRE	

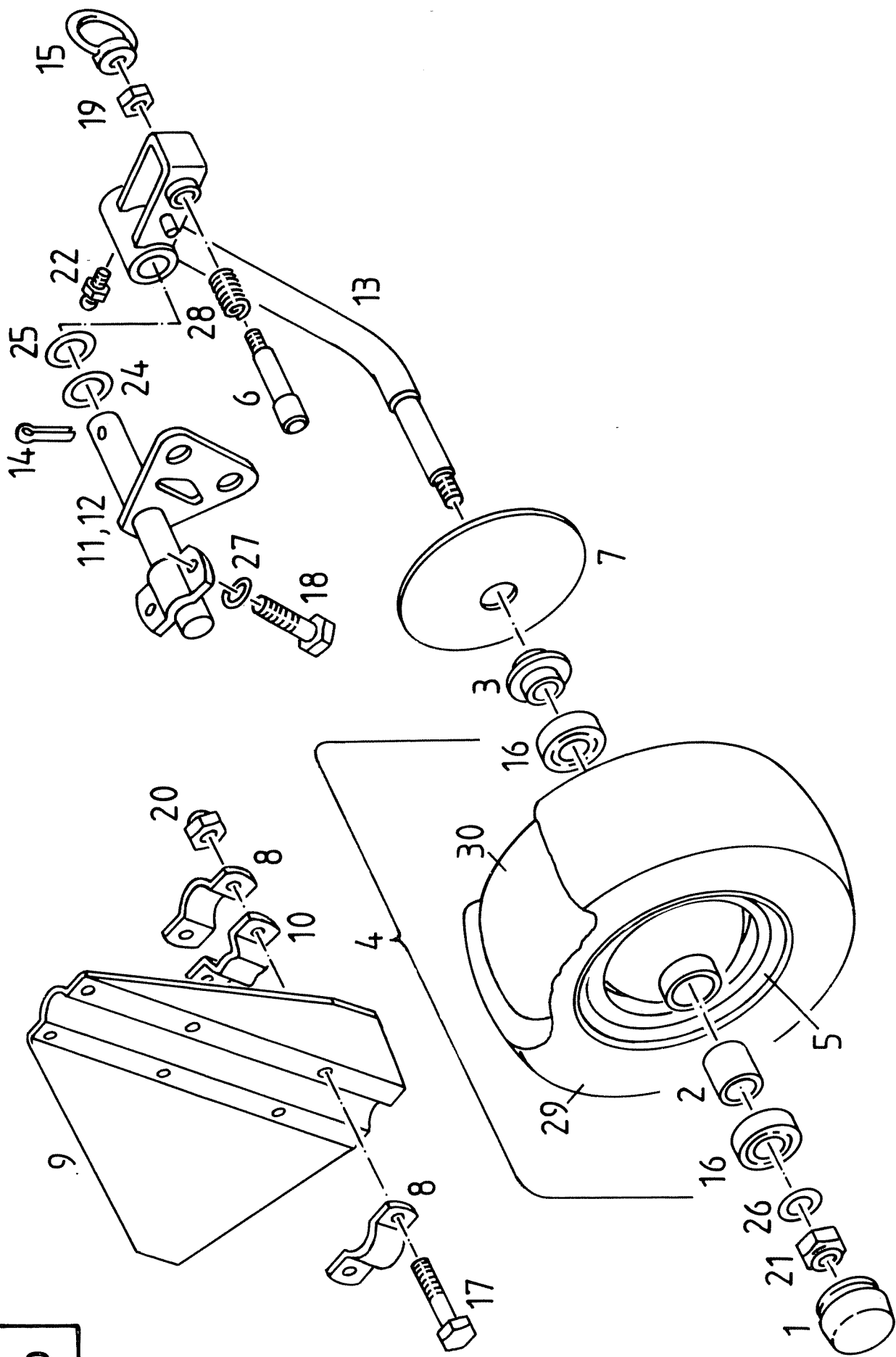

KH 600
041 - 1.000090.01

SCHWENKB.FAHRGESTELL'S'				CHASSIS	CHASSIS	CHASSIS	BILDTAFEL 10 DIAGRAM DIAGRAMME DIAGRAMA
POS.NR.	TEILE-NR.	STUECK	BENENNUNG	DESCRIPTION	DESIGNATION	DENOMINACION	BEMERKUNGEN
POS.NR.	PART.NR.	QUANTITY					NOTES
POS.NO.	PIECE NO.	QUANTITE					NOTAS
GRAB.NO.	PIEZA NO.	CANTIDAD					

1	1 1044 043 102.00	2	SCHUTZKAPPE	CAP	CHAPEAU	CAPERUZA	
2	1 1044 043 103.00	2	DISTANZHUELSE	SPACER TUBE	TUBE ENTRETOISE	DISTANCIADOR	
3	1 1044 043 104.00	2	DICHTRING	SEAL RING	JOINT	JUNTA	
4	1 1044 043 520.00	2	LAUFRAD KPL.16X6.50X8 B	WHEEL	ROUE	RUEDA	
5	1 1044 043 530.00	2	RAD 5.5X8	WHEEL	ROUE	RUEDA	
6	1 1064 041 104.00	2	ARRETIERBOLZEN ZN	LOCKING BOLT	VIS D'ARRET	PERNO DE BLOQUE	
7	1 1079 140 100.00	2	ABDECKSCHEIBE	COVERING PLATE	RONDELLE	DISCO	
8	1 1503 040 107.00	8	SCHELLE	CLAMPING PIECE	COLLIER	ABRAZADERA	
9	1 1503 040 108.00	2	WICKELSCHUTZ R+L	ANTI WRAPPING DEVICE	DISQUE PROTECTEUR	GUARD ENROLLAMIENTO	
10	1 1503 041 101.00	4	ZWISCHENSTUECK	INTERMEDIATE PIECE	PIECE INTERMEDIAIRE	PIEZA INTERMEDIA	
11	1 1506 040 530.00	1	LAGERWELLE R	SHAFT	ARBRE	EJE	
12	1 1506 040 540.00	1	LAGERWELLE L	SHAFT	ARBRE	EJE	
13	1 1506 041 510.00	2	SCHWENKB.LAUFRADACHSE	WHEEL AXLE	ESSIEU DE ROUE	EJE DE RUEDA	
14	0 88 000094-0.470	2	SPLINT 6X45	SPLIT PIN	GOUPILE FENDUE	PASADOR DE ALETAS	
15	0 88 000582-1.007	2	RINGMUTTER M 10	RING NUT	ECROU A ANNEAU	TUERCA CON ANILLO	
16	0 88 000625-3.206	4	RILLKLAG 6205-RS	BEARING	COUSSINET	COJINETE	
17	0 88 000931-1.322	8	SKTSCHR M 8X70 8G	HEX. HEAD SCREW	VIS TETE 6-PANS	TORN. CAB. HEXAGONAL	
18	0 88 000931-1.437	4	SKTSCHR M 12X45 8G	HEX. HEAD SCREW	VIS TETE 6-PANS	TORN.CAB. HEXAGONAL	
19	0 88 000934-2.100	2	SKT-MUTTER M 10	HEX. NUT	ECROU 6-PANS	TUERCA HEXAGONAL	
20	0 88 000985-2.080	8	SICHERUNGSMUTTER M 8	HEX.NUT	ECROU 6-PANS	TUERCA HEXAGONAL	
21	0 88 000985-2.120	2	SICHERUNGSMUTTER M 12	HEX.NUT	ECROU 6-PANS	TUERCA HEXAGONAL	
22	0 88 071412-0.008	2	SCHMIERNIPPEL AM 8X1	GREASE NIPPLE	GRAISSEUR A PRESSION	ENGR. A PRESION	
24	0 89 000709-1.301	2	SCHEIBE 31X45X2 ZN	WASHER	RONDELLE	ARANDELA	
25	0 89 000709-1.302	2	SCHEIBE 31X45X1	WASHER	RONDELLE	ARANDELA	
26	0 89 000709-1.125	2	SCHEIBE 13X30X4	WASHER	RONDELLE	ARANDELA	
27	0 89 000736-0.160	4	FEDERRING 12	SPRING WASHER	RONDELLE ELASTIQUE	ARANDELA ELASTICA	
28	0 89 000975-4.016	2	DRUCKFEDER	COMPRESSION SPRING	RESSORT DE PRESSION	MUELLE DE PRESSION	
29	0 89 002806-1.361	2	REIFEN 16X6.5 4PR	OUTER COVER	COUVERCLE	TAPA	
30	0 89 002816-0.361	2	SCHLAUCH 6.5X8	INNER TUBE	CHAMBRE A AIR	CAMARA DE AIRE	

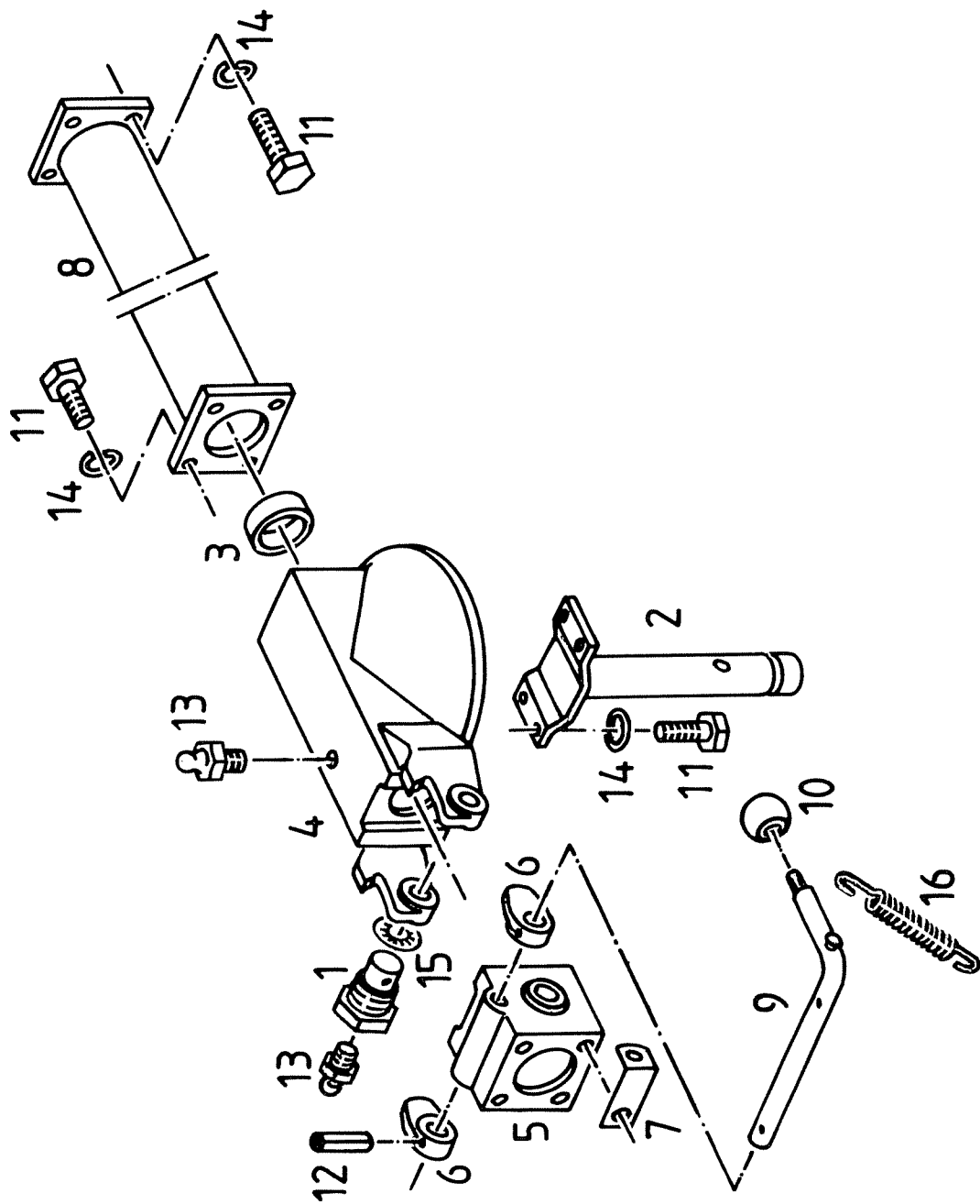

POS.NR.	TEILE-NR.	STUECK	BENENNUNG	DESCRIPTION	DESIGNATION	DENOMINACION	BEMERKUNGEN
POS.NR.	PART.NR.	QUANTITY					NOTES
POS.NO.	PIECE NO.	QUANTITE					NOTAS
GRAB.NO.	PIEZA NO.	CANTIDAD					
1	1 1046 050 102.00	4	GELENKBOLZEN	STRUT	CONTRERFORT	TIRANTE	
2	1 1504 010 109.00	2	KREISELFLANSCHACHSE	AXLE WITH FLANGE	ESSIEU AVEC BRIDE	EJE DE FIJACION	
3	1 1504 010 113.00	2	ZENTRIERRING	CENTERING RING	BAGUE DE CENTRAGE	ANILLO DE CENTRAR	
4	1 1506 050 001.00	2	KREISELKOPF F.SEIT.M.	HEAD PIECE	PIECE DE TETE	PIEZA DE CABEZA	
5	1 1506 050 002.00	2	SCHARNIERKOPF	HINGED HEAD	TETE D'ARTICULATION	CABEZA DE ARTICUL.	
6	1 1506 050 003.00	4	RIEGEL	CATCH	VERROU	CERROJO	
7	1 1506 050 104.00	2	HALTER	SUPPORT	SUPPORT	SOPORTE	
8	1 1506 050 510.00	2	SEITENTRAGR.INN.R+L	BEARING TUBE	TUBE SUPPORT	TUBO SOPORTE	
9	1 1506 050 520.00	2	STELLHEBEL	ADJUSTING LEVER	LEVIER DE REGLAGE	PALANCA	
10	0 88 000319-7.362	2	KUGELKNOPF KK40-12 SCHW	BALL HANDLE	POIGNEE SPHERIQUE	EMPUNADURA ESFERICA	
11	0 88 000933-1.437	16	SKTSCHR M12X30 8G	HEX. HEAD SCREW	VIS TETE 6-PANS	TORN.CAB. HEXAGONAL	
12	0 88 001481-0.378	4	SPANNHUELSE 4X32	TIGHTENING PIN	GOUJON DE SERRAGE	PASADOR DE SUJECION	
13	0 88 071412-0.008	4	SCHMIERNIPPEL AM 8X1	GREASE NIPPLE	GRAISSEUR A PRESSION	ENGR. A PRESSION	
14	0 89 000736-0.160	24	FEDERRING 12	SPRING WASHER	RONDELLE ELASTIQUE	ARANDELA ELASTICA	
15	0 89 000741-0.270	4	SCHNORR-SICHERG.S27 ZN	CIRCLIP	CIRCLIP	ANILLO DE SEGURIDAD	
16	0 89 000976-4.521	2	ZUGFEDER	TENSION SPRING	RESSORT DE RAPPEL	MUELLE DE TRACCION	

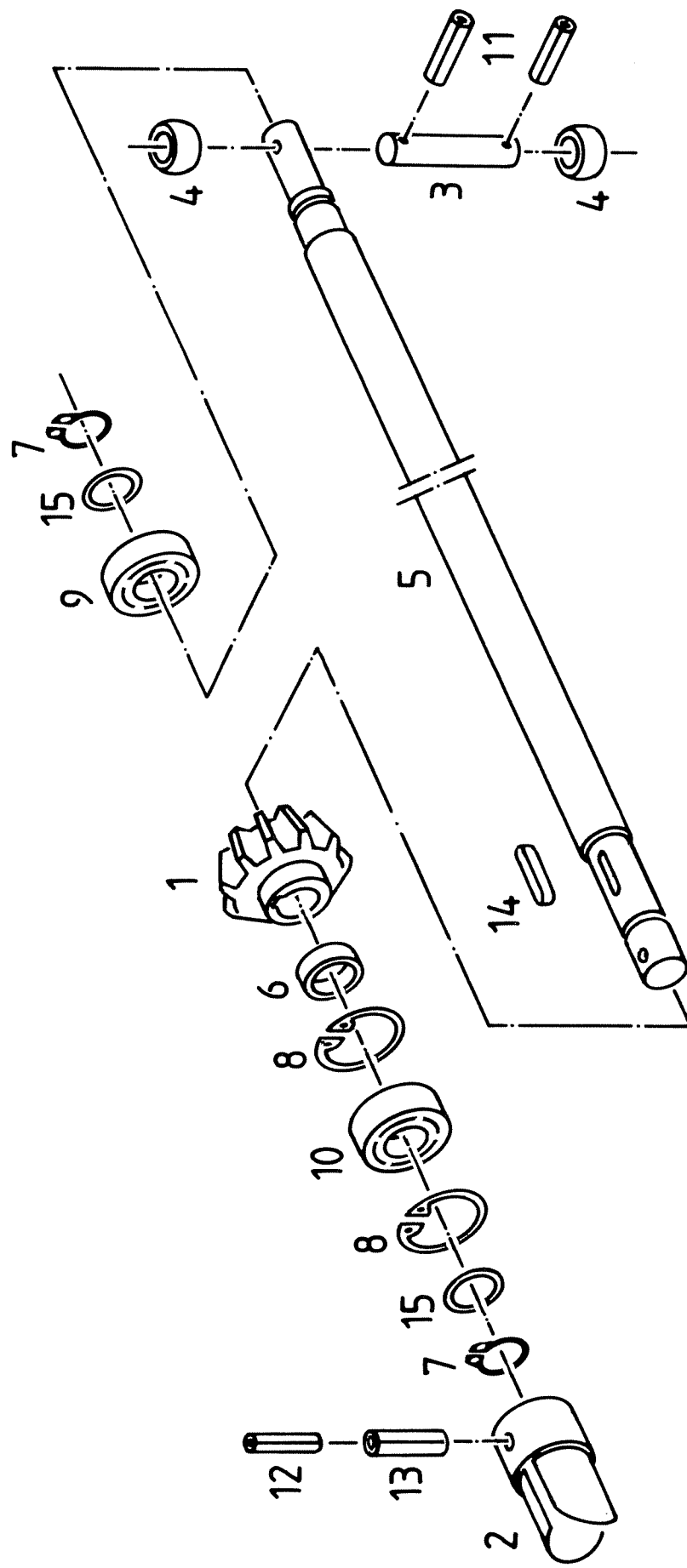

POS.NR.	TEILE-NR.	STUECK	BENENNUNG	DESCRIPTION	DESIGNATION	DENOMINACION	BEMERKUNGEN
POS.NR.	PART. NR.	QUANTITY					NOTES
GRAB.NO.	PIEZE NO.	CANTIDAD					NOTAS
1	1 1045 010 102.00	2	KEGELRAD Z-17	BEVEL GEAR	PIGNON CONIQUE	ENGRANAJE CONICO	
2	1 1504 010 114.00	2	KLAUENKUPPLUNG	CLUTCH	EMBRAYAGE	EMBRAGUE	
3	1 1504 050 104.00	2	MITNEHMERBOLZEN	DRIVE PIN	BROCHE	PERNO DE ARRASTRE	
4	1 1504 050 105.00	4	KUGELRING	BALL RACE	BAGUE A BILLES	ANILLO DE RODAMIENTO	
5	1 1506 050 101.00	2	SEITENWELLE R + L	SIDE SHAFT	ARBRE	EJE	
6	1 1506 050 105.00	2	DISTANZRING	SPACER	ENTRETOISE	DISTANCIADOR	
7	0 88 000471-0.030	4	SICHERUNGSRING 30X1.5	CIRCLIP	CIRCLIP	ANILLO DE SEGURIDAD	
8	0 88 000472-0.062	4	SICHERUNGSRING 62X2	CIRCLIP	CIRCLIP	ANILLO DE SEGURIDAD	
9	0 88 000625-4.108	2	RILLKLAG 6006-2 RS	GR. BALL BEARING	ROULEM. R. A BILLES	COJ. DE BOLAS RAN.	
10	0 88 000625-4.208	2	RILLKLAG 6206-2 RS	GR. BALL BEARING	ROULEM. R. A BILLES	COJ. DE BOLAS RAN.	
11	0 88 001481-0.371	4	SPANNHUELSE 4X20	TIGHTENING PIN	MANCHON DE SERRAGE	PASADOR DE SUJECION	
12	0 88 001481-0.507	2	SPANNHUELSE 6X60	TIGHTENING PIN	GOUJON DE SERRAGE	PASADOR DE SUJECION	
13	0 88 001481-0.667	2	SPANNHUELSE 10X60	TIGHTENING PIN	GOUJON DE SERRAGE	PASADOR DE SUJECION	
14	0 88 006885-1.346	2	PASSFEDER 8X7X28	FITTING KEY	CLAVETTE D'AJUSTAGE	CHAVETA DE AJUSTE	
15	0 89 000713-0.260	4	STUETZSCHEIBE 30X42X2.5	SPACER	RONDELLE	ARANDELA	

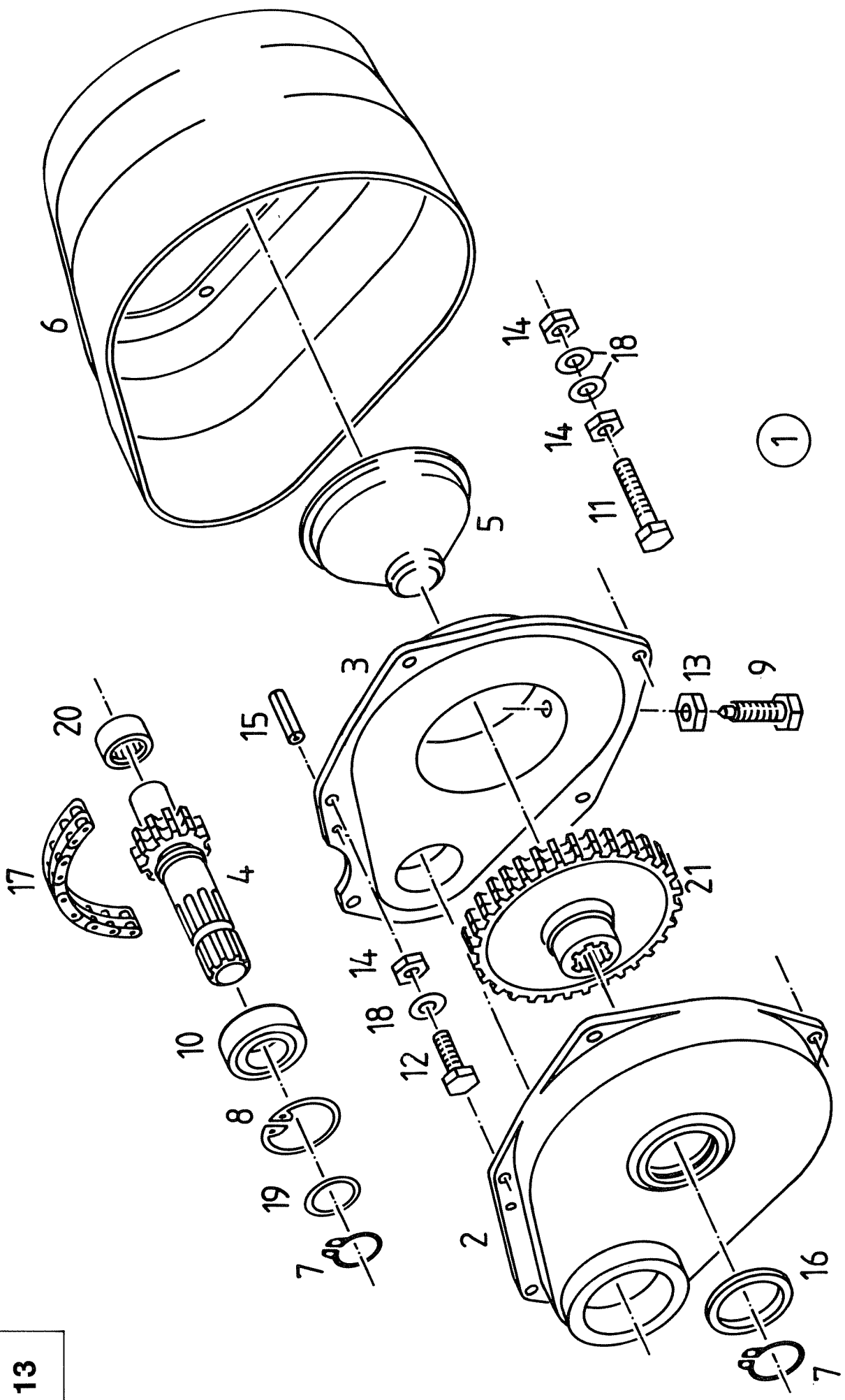

KH 600
060 - 1.000063.00

SCHWADGETRIEBE
W

WINDROWING GEAR
W

CARTER DE REDUCTION
POUR ANNDAINAGE W

CAJA DE REDUCCION P.
FORMACION DE HIL. W

BILDTAFEL 13
DIAGRAM
DIAGRAMME
DIAGRAMA

POS.NR.	TEILE-NR.	STUECK	BENENNUNG	DESCRIPTION	DESIGNATION	DENOMINACION	BEMERKUNGEN
POS.NR.	PART.NR.	QUANTITY					NOTES
POS.NO.	PIECE NO.	QUANTITE					NOTES
GRAB.NO.	PIEZA NO.	CANTIDAD					NOTAS
1	1 1503 060 500.00	1	SCHWADGETRIEBE KPL.	GEARBOX	ENGRENAGE	ENGRANAJE	
2	1 1043 060 002.00	1	GEHAEUSEDECKEL	CAP	CHAPEAU	TAPA	
3	1 1043 061 003.00	1	GEHAEUSE	HOUSING	BOITIER	CAJA	
4	1 1043 061 101.00	1	WELLE	SHAFT	ARBRE	EJE	
5	1 1043 060 102.00	1	VERSCHLUSSTRICHTER	SUPPORT	SUPPORT	SOPORTE	
6	1 1503 060 100.00	1	SCHUTZTRICHTER	GUARD	TOLEE DE PROTECTION	CHAPA DE PROTECCION	
7	0 88 000471-0.035	2	SICHERUNGSRING 35X1.5	CIRCLIP	CIRCLIP	ANILLO DE SEGURIDAD	
8	0 88 000472-0.062	1	SICHERUNGSRING 62X2	CIRCLIP	CIRCLIP	ANILLO DE SEGURIDAD	
9	0 88 000564-7.281	1	SKTSCHR BM 12X35 ZN	HEX.HEAD SCREW	VIS TETE 6PANS	TORN.CAB.HEXAGONAL	
10	0 88 000625-4.110	1	RILLKLAG 6007-2 RS	GR. BALL BEARING	ROULEM. R. A BILLES	COJ. DE BOLAS RAN.	
11	0 88 000933-1.264	4	SKTSCHR M6X50 8G	HEX. HEAD SCREW	VIS TETE 6-PANS	TORN.CAB. HEXAGONAL	
12	0 88 000933-1.255	2	SKTSCHR M6X25 8G	HEX. HEAD SCREW	VIS TETE 6-PANS	TORN.CAB. HEXAGONAL	
13	0 88 000934-2.120	1	SKT-MUTTER M 12	NUT	ECROU	TUERCA	
14	0 88 000985-2.060	10	SICHERUNGSMUTTER M 6	HEX.NUT	ECROU 6-PANS	TUERCA HEXAGONAL	
15	0 88 001481-0.489	2	SPANNHUELSE 6X16	TIGHTENING PIN	GOUJON DE SERRAGE	PASADOR DE SUJECION	
16	0 88 005419-2.045	1	FILZRING 45X57X5	FELT RING	BAGUE EN FEUTRE	ANILLO DE FIELTRO	
17	0 88 008187-2.310	1	KETTE 08B-2X40 DIN8187	ROLLER-CHAIN	CHAINE-A-ROULEAUX	CADENA-DE-RODILLOS	
17.1	0 88 008187-0.322	1	VERSCHLIGLIED 08B-2E	CHAIN LINK	MAILLON A CHAINE	ESLABON	
18	0 89 000709-1.060	8	SCHIEBE 6.6X12.5X1.6 ZN	WASHER	RONDELLE	ARANDELA	
19	0 89 000713-0.280	1	STUETZSCHEIBE 35X45X2.5	WASHER	RONDELLE	ARANDELA	
20	0 89 000897-0.917	1	NADELBUCHSE 30X37X20	NEEDLE BEARING	ROULEM.A AIGUILLES	COJ.DE AGUJAS	
21	1 1043 060 001.00	1	KETTENRAD	SPROCKET	PIGNON A CHAINE	PINON DE CADENA	

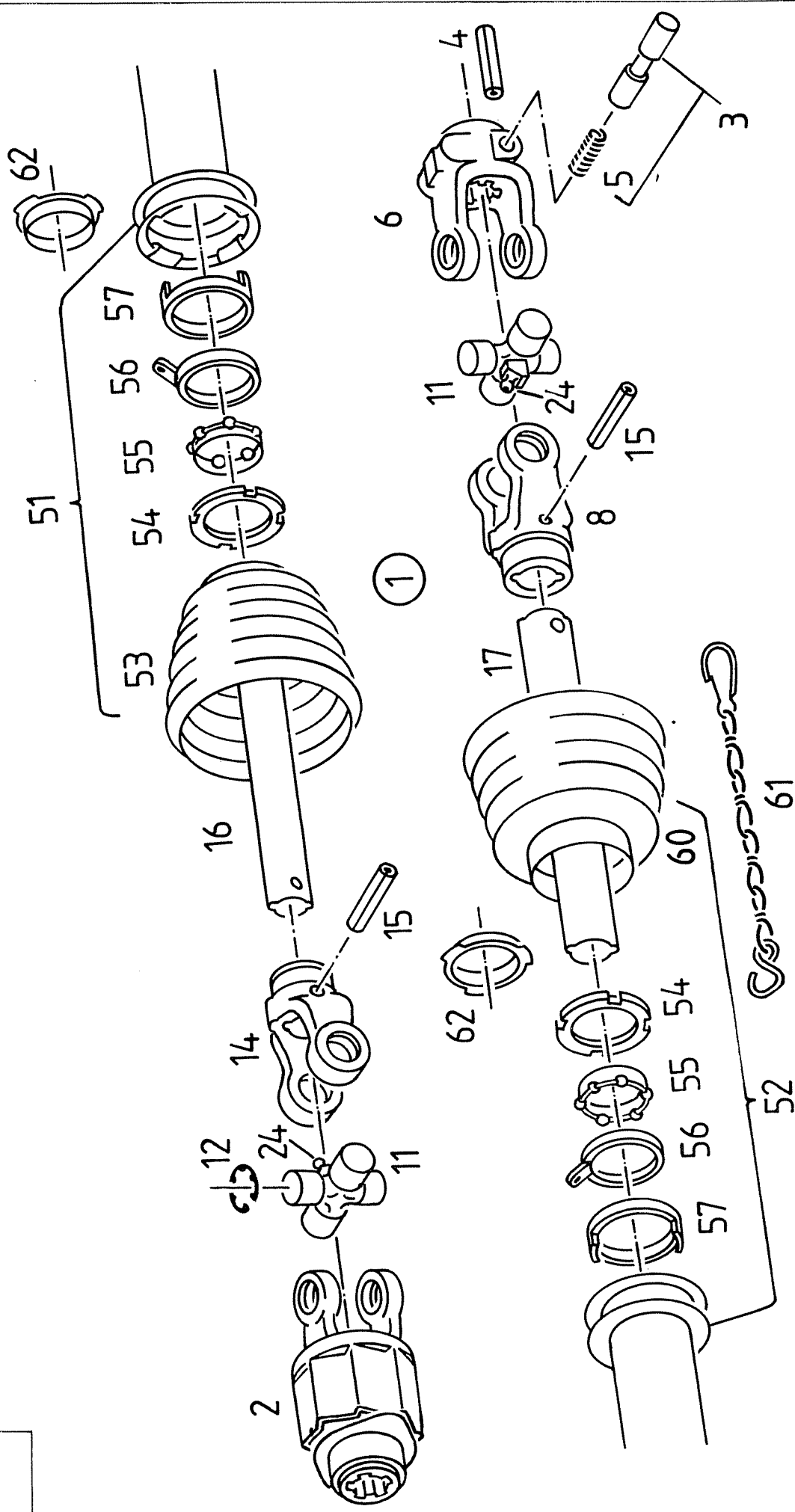

KH 600
070 - 1.000050.00

GELENKWELLE

UNIV.-JOINT DRIVE
SHAFT

ARBRE A CARDANS

ARBOL CARDAN

BILDTAFEL 14
DIAGRAM
DIAGRAMME
DIAGRAMA

POS.NR. POS.NR. POS.NO. GRAB.NO.	TEILE-NR. PART.NR. PIECE NO. PIEZA NO.	STUECK QUANTITY QUANTITE CANTIDAD	BENENNUNG	DESCRIPTION	DENOMINATION	BEMERKUNGEN NOTES NOTES NOTAS
1	1 1503 070 500.00	1	GELENKWELLE W200-1175	UNIV.PROP SHAFT	ARBOL DE CARDAN	
2	1 1044 079 512.00	1	STERNRATSCH	SAFETY CLUTCH	EMBRAGUE DE SEGURID.	
3	1 1401 100 526.00	1	SCHIEBESTIFT M FEDER	PIN	PERNO	
4	0 88 001481-0.291	1	SPANNHUELSE 3X20	TIGHTENING PIN	PASADOR DE SUJECION	
5	1 1019 049 510.00	1	DRUCKFEDER	COMPRESSION SPRING	MUELLE DE PRESION	
6	1 1044 079 500.00	1	AUFSTECKGABEL	JOINT FORK	HORQUILLA	
8	1 1042 029 528.00	1	SPANNSTFTGABEL	UNIVERSAL JOINT FORK	HORQUILLA	
11	1 1042 029 535.00	2	GELENKKREUZ	UNIV JOINT CROSS	CRUCETA DE ARTICUL.	
12	1 1042 029 536.00	8	SICHERUNGSRING	LOCKING RING	ANILLO DE SEGURIDAD	
14	1 1042 029 527.00	1	SPANNSTIFTGABEL	UNIVERSAL JOINT FORK	HORQUILLA	
15	0 88 001481-0.688	2	SPANNHUELSE 10X65	TIGHTENING PIN	PASADOR DE SUJECION	
16	3 0330 369 154.00	1	PROFILROHR L 1175	PROFILED TUBE	TUBO PERFILADO	
17	3 0330 369 155.00	1	PROFILROHR 1340LG	PROFILED TUBE	TUBO PERFILADO	
24	0 88 071412-0.108	2	SCHMIERNIPPEL BM 8X1	GREASE NIPPLE	ENGR. A PRESION	
51	3 0330 369 564.00	1	I-SCHUTZHAELFTE L-1145	GUARD	CHAPA PROTECTORA	
52	3 0330 369 565.00	1	A-SCHUTZHAELFTE L-1145	GUARD	CHAPA PROTECTORA	
53	3 0330 369 165.00	1	SCHUTZTRICHTER	PLASTIC CUP	PROTECCION PLASTICA	
53.1	3 0330 369 182.00	1	SCHUTZTRICHTER	GUARD	CHAPA DE PROTECCION	X 62
54	1 1044 079 505.00	2	NUTENRING	GROOVED RING	ANILLO RANURADO	
55	1 1040 902 545.00	2	KUGELHALTERRING	BALL RACE	ANILLO	
56	1 1044 079 507.00	2	HALTERING	RING	ABRAZADERA	
57	1 1044 079 506.00	2	SCHIEBERING	RING	ANILLO	
60	3 0330 369 165.00	1	SCHUTZTRICHTER	PLASTIC CUP	PROTECCION PLASTICA	
60.1	3 0330 369 182.00	1	SCHUTZTRICHTER	GUARD	CHAPA DE PROTECCION	X 62
61	1 1401 100 590.00	1	HALTEKETTE	CHAIN COMPLETE	CADENA COMPLETA	
62	1 1333 109 103.00	1	GLEITRING	RING	ANILLO	



KH 600
070 - 1.000154.00

GELENKWELLE

UNIV.-JOINT DRIVE
SHAFT

ARBRE A CARDANS

ARBOL CARDAN

BILDTAFEL 15
DIAGRAM
DIAGRAMME
DIAGRAMA

POS.NR. POS.NR. POS.NO. GRAB.NO.	TEILE-NR. PART.NR. PIECE NO. PIEZA NO.	STUECK QUANTITY QUANTITE CANTIDAD	BENENNUNG	DESCRIPTION	DESIGNATION	DENOMINACION	BEMERKUNGEN NOTES NOTES NOTAS
1	1 1503 070 600.00	1	GELENKWELLE WVE	UNIV.PROP SHAFT	ARBRE A CARDANS	ARBOL A CARDAN	
2	1 1503 079 500.00	1	STERNRATSCHKE 72	SAFETY CLUTCH	EMBRAYAGE SECURITE	EMBRAGUE DE SEGURID.	
3	1 1503 079 502.00	1	SCHIEBESTIFT M.DRUCKF.	PIN	GOIJON	PERNO	
4	1 1503 079 101.00	1	SCHEIBE	WASHER	RONDELLE	ARANDELA	
5	1 1503 079 100.00	1	DRUCKFEDER	COMPRESSION SPRING	RESSORT DE PRESSION	MUELLE DE PRESSION	
6	1 1037 679 911.00	1	AUFSTECKGABEL 1 3/8"	JOINT FORK	CHAPE D'ARTICULATION	HORQUILLA DE ART.	
8	1 1042 029 528.00	1	SPANNSTFTGABEL	UNIVERSAL JOINT FORK	CHAPE DE CARDAN	HORQUILLA	
11	1 1042 029 535.00	3	GELENKKREUZ	UNIV JOINT CROSS	CROIX D'ARTICULATION	CRUCETA DE ARTICUL.	
12	1 1042 029 536.00	12	SICHERUNGSRING	LOCKING RING	RONDELLE D'ARRET	ANILLO DE SEGURIDAD	
14	1 1037 679 101.00	1	FLANSCHGABEL	FLANGED FORK	FOURCHE AVEC BRIDE	HORQUILLA	
15	1 1037 679 102.00	2	GLEITSCHIBE	SLIDE RING	RONDELLE LISSE	ARANDELLA	
16	1 1037 679 103.00	1	FUEHRUNGSSCHIBE	GUIDE RING	RONDELLE DE GUIDAGE	ARANDELA DE GUIA	
17	1 1037 679 104.00	1	FLANSCHGABEL	FLANGED FORK	FOURCHE AVEC BRIDE	HORQUILLA	
18	0 88 000933-0.257	6	SKTSCHR.M6X30 8.8 ZN	HES. HEAD SCREW	VIS TETE 6-PANS	TORN. CAB. HEXAGONAL	
19	0 88 000934-2.060	6	SKT-MUTTER M 6	HEX.NUT	ECROU 6-PANS	TUERCA HEXAGONAL	
20	1 1044 079 106.00	1	INNENGABEL	INN.FORK	CHAPE INT.	HORQUILLA INT.	
21	0 88 001481-0.668	2	SPANNHUELSE 10X65	TIGHTENING PIN	GOIJON DE SERRAGE	PASADOR DE SUJECION	
22	3 0330 369 144.00	1	I PROFILROHR L-1075	PROFILED TUBE	TUBE PROFILE	TUBO PERFILADO	
23	3 0330 369 145.00	1	A PROFILROHR L-1060	PROFILED TUBE	TUBE PROFILE	TUBO PERFILADO	
24	0 88 071412-0.108	3	SCHMIERNIPPEL BM 8X1	GREASE NIPPLE	GRAISSEUR A PRESSION	ENGR. A PRESSION	
51	3 0330 369 565.10	1	A-SCHUTZHAELFTE L-1145	GUARD	TOLE DE PROTECTION	CHAPA PROTECTORA	
52	3 0330 369 564.00	1	I-SCHUTZHAELFTE L-1145	GUARD	TOLE DE PROTECTION	CHAPA PROTECTORA	
53	3 0330 369 166.00	1	SCHUTZTRICHTER	PLASTIC CUP	GODET DE PROTECTION	PROTECCION PLASTICA	
53.1	3 0330 369 183.00	1	SCHUTZTRICHTER	GUARD	TOLE DE PROTECTION	CHAPA DE PROTECCION	X 62
54	1 1044 079 505.00	1	NUTENRING	GROOVED RING	ANNEAU RAINURE	ANILLO RANURADO	
55	1 1040 902 545.00	2	KUGELHALTERRING	BALL RACE	BAGUE	ANILLO	
56	1 1044 079 507.00	2	HALTERING	RING	COLLIER	ABRAZADERA	
57	1 1044 079 506.00	2	SCHIEBERING	RING	BAGUE	ANILLO	
60	3 0330 369 165.00	1	SCHUTZTRICHTER	PLASTIC CUP	GODET DE PROTECTION	PROTECCION PLASTICA	
60.1	3 0330 369 182.00	1	SCHUTZTRICHTER	GUARD	TOLE DE PROTECTION	CHAPA DE PROTECCION	X 62
61	1 1401 100 590.00	1	HALTEKETTE	CHAIN COMPLETE	CHAINE DE FIXATION	CADENA COMPLETA	
62	1 1333 109 103.00	2	GLEITRING	RING	BAGUE	ANILLO	

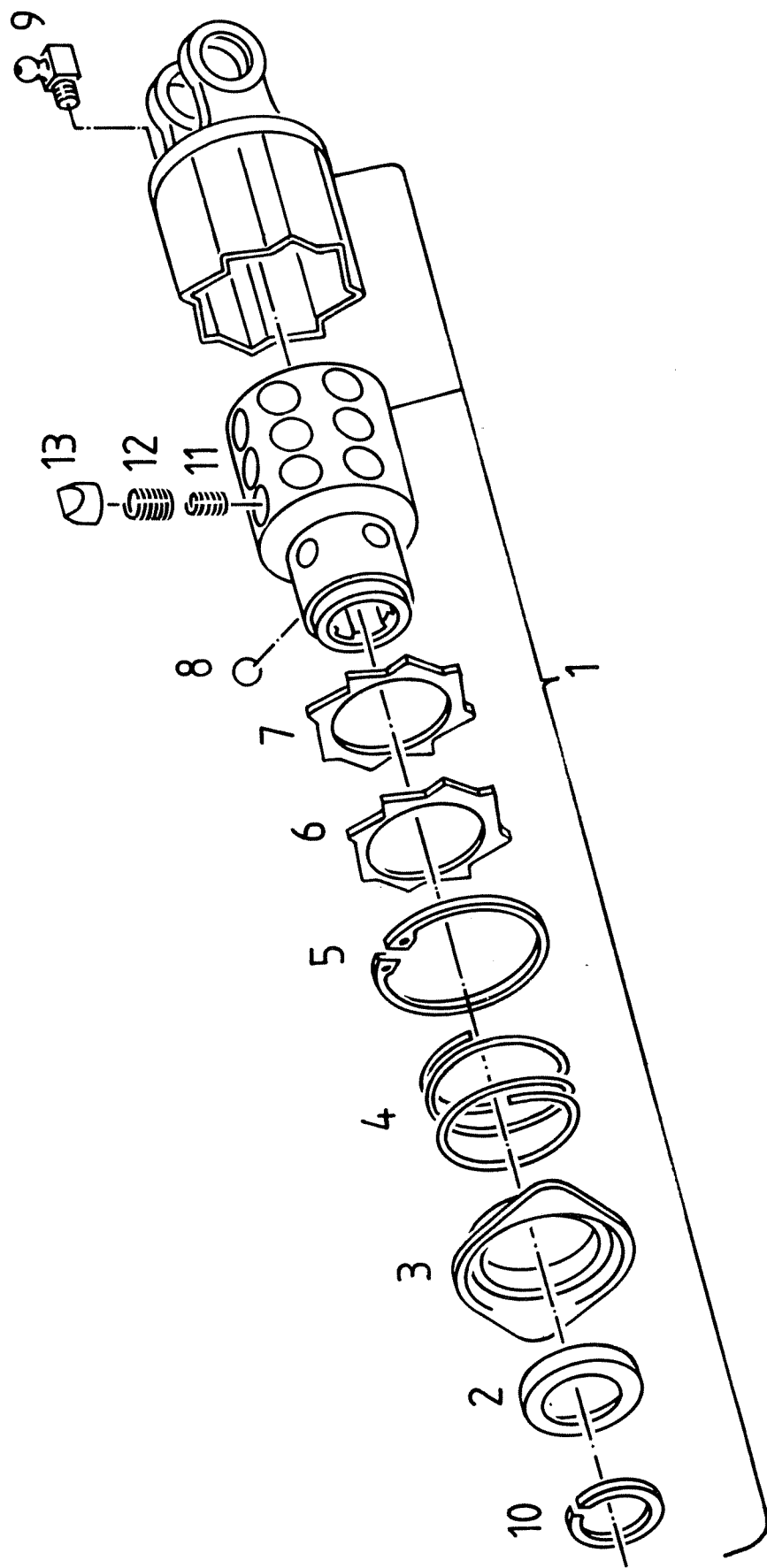

KH 600
070 - 1.000070.00

STERNRATSCHEN

PINN-TYPE SAFETY
CLUTCH

LIMITEUR DE COUPLE
A CAMES EN ETOILE

JUNTA UNIVERSAL CON
EMBRAGUE EN ESTRELLA

BILDTAFEL 16
DIAGRAM
DIAGRAMME
DIAGRAMA

POS. NR. POS. NR. POS. NO. GRAB. NO.	TEILE-NR. PART. NR. PIECE NO. PIEZA NO.	STUECK QUANTITY QUANTITE CANTIDAD	BENENNUNG	DESCRIPTION	DESIGNATION	DENOMINACION	BEMERKUNGEN NOTES NOTES NOTAS
1	1 1503 079 500.00	1	STERNRATSCHEN 72	SAFETY CLUTCH	EMBRAYAGE SECURITE	EMBRAGUE DE SEGURID.	
2	1 1017 029 112.00	1	WINKELRING	RING	BAGUE	ANILLO	
3	1 1017 029 110.00	1	ZIEHVERSCHLUSS	LOCK	VERROU	CERRADURA	
4	1 1017 029 111.00	1	DRUCKFEDER	COMPRESSION SPRING	RESSORT DE PRESSION	MUELLE DE PRESSION	
5	0 88 000472-0.080	1	SICHERUNGSRING 80X2.5	CIRCLIP	CIRCLIP	ANILLO DE SEGURIDAD	
6	1 1302 902 522.00	1	DRUCKSCHEIBE	THRUST RING	RONDELLE DE PRESSION	ARANDELA DE PRESSION	
7	1 1322 289 102.00	1	DICHTUNGSRING	PACKING RING	JOINT	JUNTA	
8	0 88 005401-5.127	3	KUGEL 1/2 K/5	BALL	BILLE	BOLA	
9	0 88 071412-0.208	1	SCHMIERNIPPEL CM 8X1	GREASE NIPPLE	GRAISSEUR A PRESSION	ENGR. A PRESSION	
10	0 88 005417-0.042	1	SPRING SP 42	SPRING RING	BAGUE DE RETENUE	ANILLO MUELLE	
11	1 1401 900 510.00	24	INNENFEDER	INNER SPRING	RESSORT INTERIEUR	RESORTE INTERIOR	
12	1 1401 900 509.00	24	AUSSENFEDER	OUTER SPRING	RESSORT EXTERIEUR	RESORTE EXTERIOR	
13	1 1302 902 526.00	24	NOCKEN OHNE FEDER	CAM	CAME	LEVA	

17

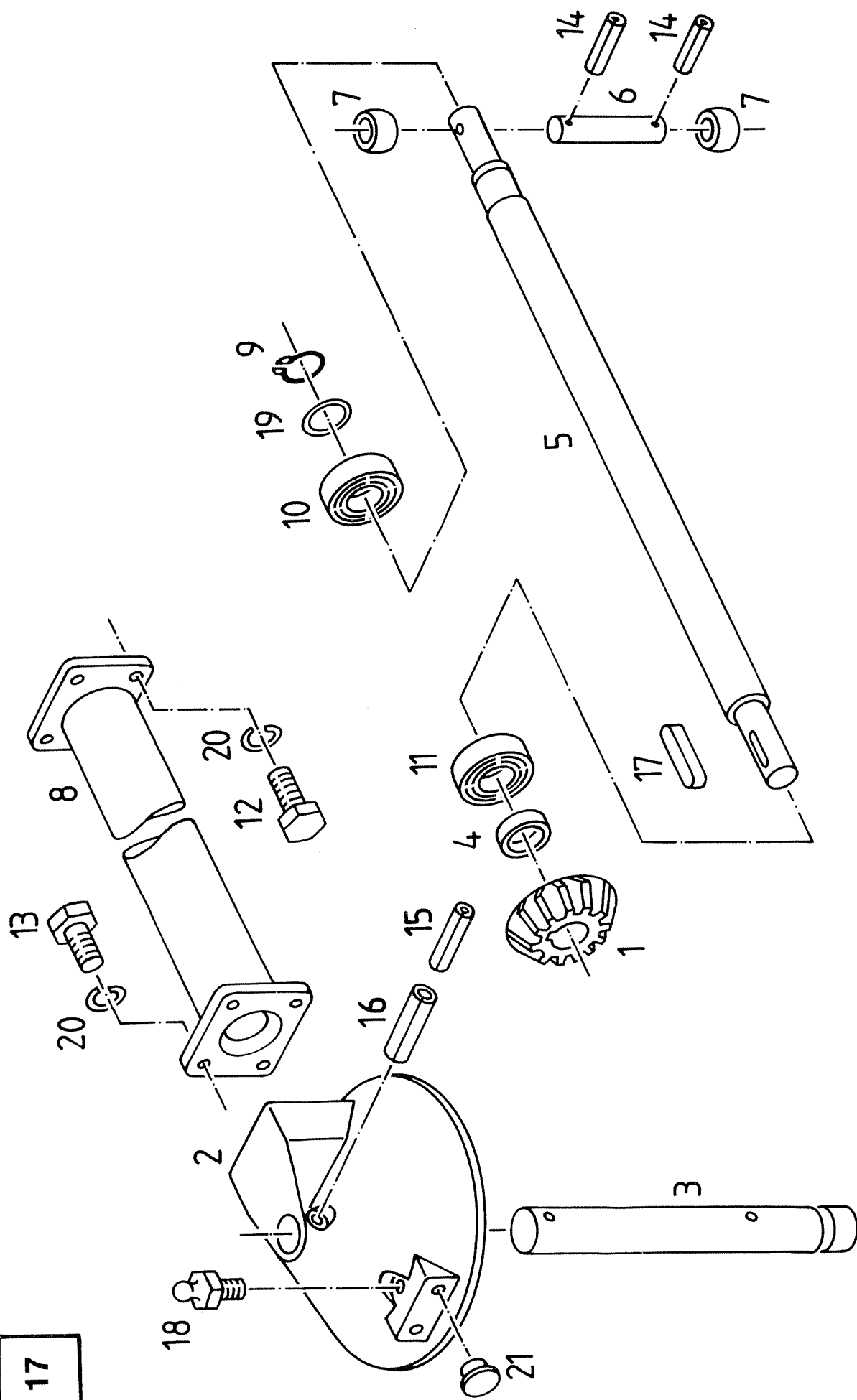

1 0 0 0 0 5 4 0 1

KH 600
080 - 1.000054.01

SEITENMASCHINE

LATERAL ELEMENTS OF
THE MACHINE

ELEMENTS LATéraux
ELA MACHINE

ELEMENTOS LATERALES
DE LA MAQUINA

BILDTAFEL 17
DIAGRAM
DIAGRAMME
DIAGRAMA

POS.NR. POS.NR. POS.NO. GRAB.NO.	TEILE-NR. PART.NR. PIECE NO. PIEZA NO.	STUECK QUANTITY QUANTITE CANTIDAD	BENENNUNG	DESCRIPTION	DESIGNATION	DENOMINACION	BEMERKUNGEN NOTES NOTES NOTAS
1	1 1045 010 102.00	2	KEGELRAD Z-17	BEVEL GEAR	PIGNON CONIQUE	ENGRANAJE CONICO	
2	1 1503 010 002.00	2	KREISELKOPF AUSS.	HEAD PIECE	PIECE DE TETE	PIEZA DE CABEZA	
3	1 1503 010 105.00	2	KREISELACHSE	ROTARY STAR AXLE	ESSIEU	EJE	
4	1 1504 010 115.00	2	DISTANZRING	SPACER	RONDELLE	ARANDELA	
5	1 1506 080 101.00	2	SEITENWELLE AUSSEN	SIDE SHAFT	ARBRE	EJE	
6	1 1504 050 104.00	2	MITNEHMERBOLZEN	DRIVE PIN	BROCHE	PERNO DE ARRASTRE	
7	1 1504 050 105.00	4	KUGELRING	BALL RACE	BAGUE A BILLES	ANILLO DE RODAMIENTO	
8	1 1506 080 510.00	2	SEITNTRAGR.AUSS.R+L	BEARING TUBE	TUBE SUPPORT	TUBO SOPORTE	
9	0 88 000471-0.030	2	SICHERUNGSRING 30X1.5	CIRCLIP	CIRCLIP	ANILLO DE SEGURIDAD	
10	0 88 000625-4.108	2	RILLKLAG 6006-2 RS	GR. BALL BEARING	ROULEM. R. A BILLES	COJ. DE BOLAS RAN.	
11	0 88 000625-4.208	2	RILLKLAG 6206-2 RS	GR. BALL BEARING	ROULEM. R. A BILLES	COJ. DE BOLAS RAN.	
12	0 88 000933-1.437	8	SKTSCHR M12X30 8G	HEX. HEAD SCREW	VIS TETE 6-PANS	TORN.CAB. HEXAGONAL	
13	0 88 000933-1.438	8	SKTSCHR M12X35 8G	HEX. HEAD SCREW	VIS TETE 6-PANS	TORN.CAB. HEXAGONAL	
14	0 88 001481-0.371	4	SPANNHUELSE 4X20	TIGHTENING PIN	MANCHON DE SERRAGE	PASADOR DE SUJECION	
15	0 88 001481-0.507	2	SPANNHUELSE 6X60	TIGHTENING PIN	GOIJON DE SERRAGE	PASADOR DE SUJECION	
16	0 88 001481-0.667	2	SPANNHUELSE 10X60	TIGHTENING PIN	GOIJON DE SERRAGE	PASADOR DE SUJECION	
17	0 88 006885-1.346	2	PASSFEDER 8X7X28	FITTING KEY	CLAVETTE D'AJUSTAGE	CHAVETA DE AJUSTE	
18	0 88 071412-0.008	2	SCHMIERNIPPEL AM 8X1	GREASE NIPPLE	GRAISSEUR A PRESSION	ENGR. A PRESION	
19	0 89 000713-0.260	2	STUETZSCHEIBE 30X42X2.5	SPACER	RONDELLE	ARANDELA	
20	0 89 000736-0.160	16	FEDERRING 12	SPRING WASHER	RONDELLE ELASTIQUE	ARANDELA ELASTICA	
21	0 89 002705-1.102	2	SCHUTZSTOPFEN 9	PLUG	BOUCHON	TOPA	

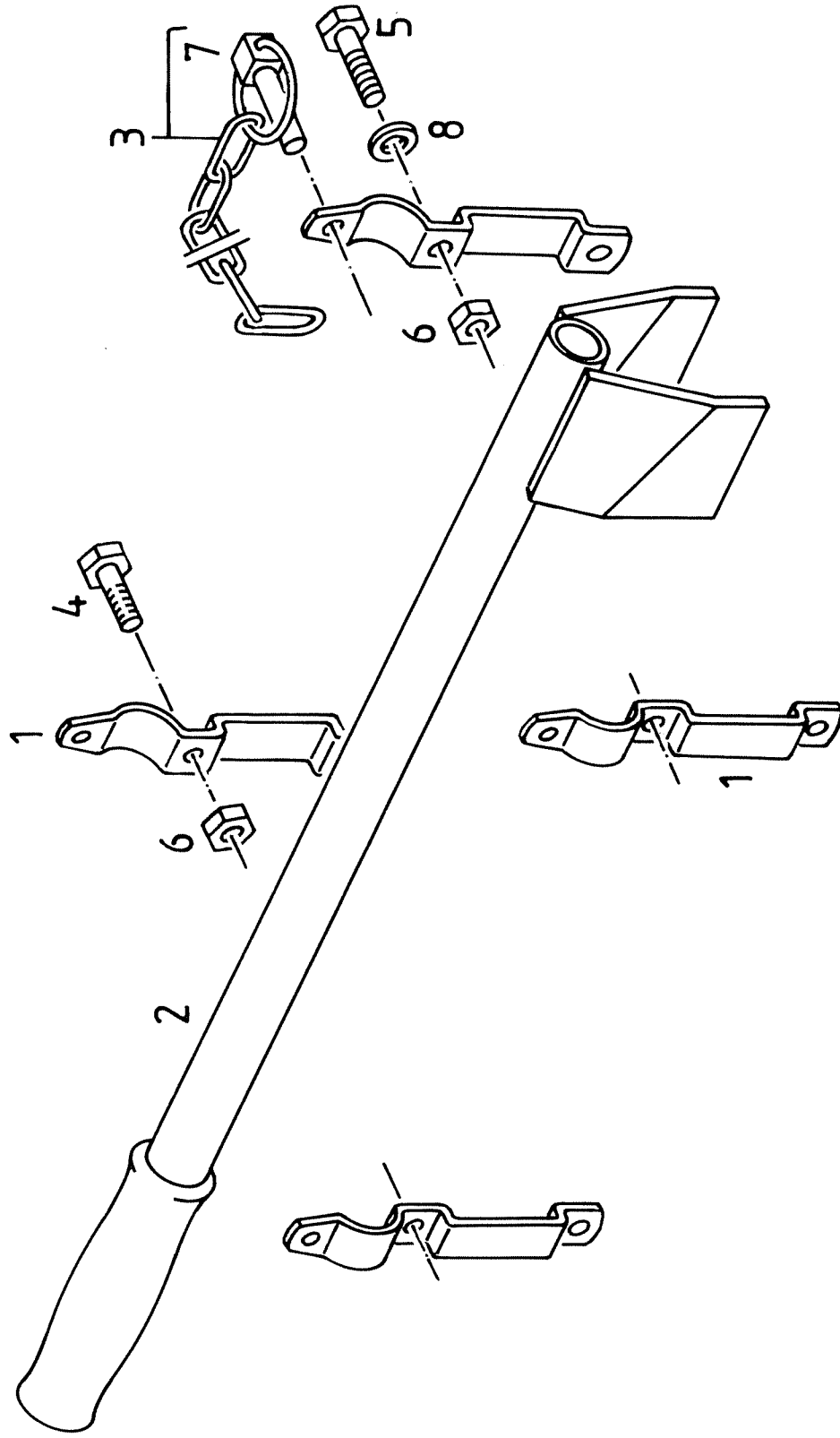

KH 600
100 - 1.000110.00

STELLHEBEL

ADJUSTING LEVER

LEVIER DE REGLAGE

PALANCA DE AJUSTE

BILDTAFEL 18
DIAGRAM
DIAGRAMME
DIAGRAMA

POS.NR. POS.NR. POS.NR. GRAB.NO.	TEILE-NR. PART.NR. PIECE NO. PIEZA NO.	STUECK QUANTITY QUANTITE CANTIDAD	BENENNUNG	DESCRIPTION	DESIGNATION	DENOMINACION	BEMERKUNGEN NOTES NOTES NOTAS
1	1 1506 100 104.00	4	HALTER	SUPPORT	APPUI	SOPORTE	
2	1 1506 100 660.00	1	STELLHEBEL	LEVER	LEVIER	PALANCA	
3	1 1506 100 680.00	1	KLAPPSTECKER M.KETTE	SAFETY PIN	AGRAFE	CLAVIJA	
4	0 88 000933-1.250	3	SKTSCHR M6X12 8G	HEX. HEAD SCREW	VIS TETE 6-PANS	TORN.CAB. HEXAGONAL	
5	0 88 000933-1.251	1	SKTSCHR M6X16 8.8	HEX. HEAD SCREW	VIS TETE 6-PANS	TORN.CAB. HEXAGONAL	
6	0 88 000985-2.060	4	SICHERUNGSMUTTER M 6	HEX.NUT	ECROU 6-PANS	TUERCA HEXAGONAL	
7	0 88 011023-0.060	1	KLAPPSTECK 6	DOWEL PIN	BROCHE	PERNO DE FIJACION	
8	0 89 000709-1.060	1	SCHEIBE 6,6X12,5X1,6 ZN	WASHER	RONDELLE	ARANDELA	

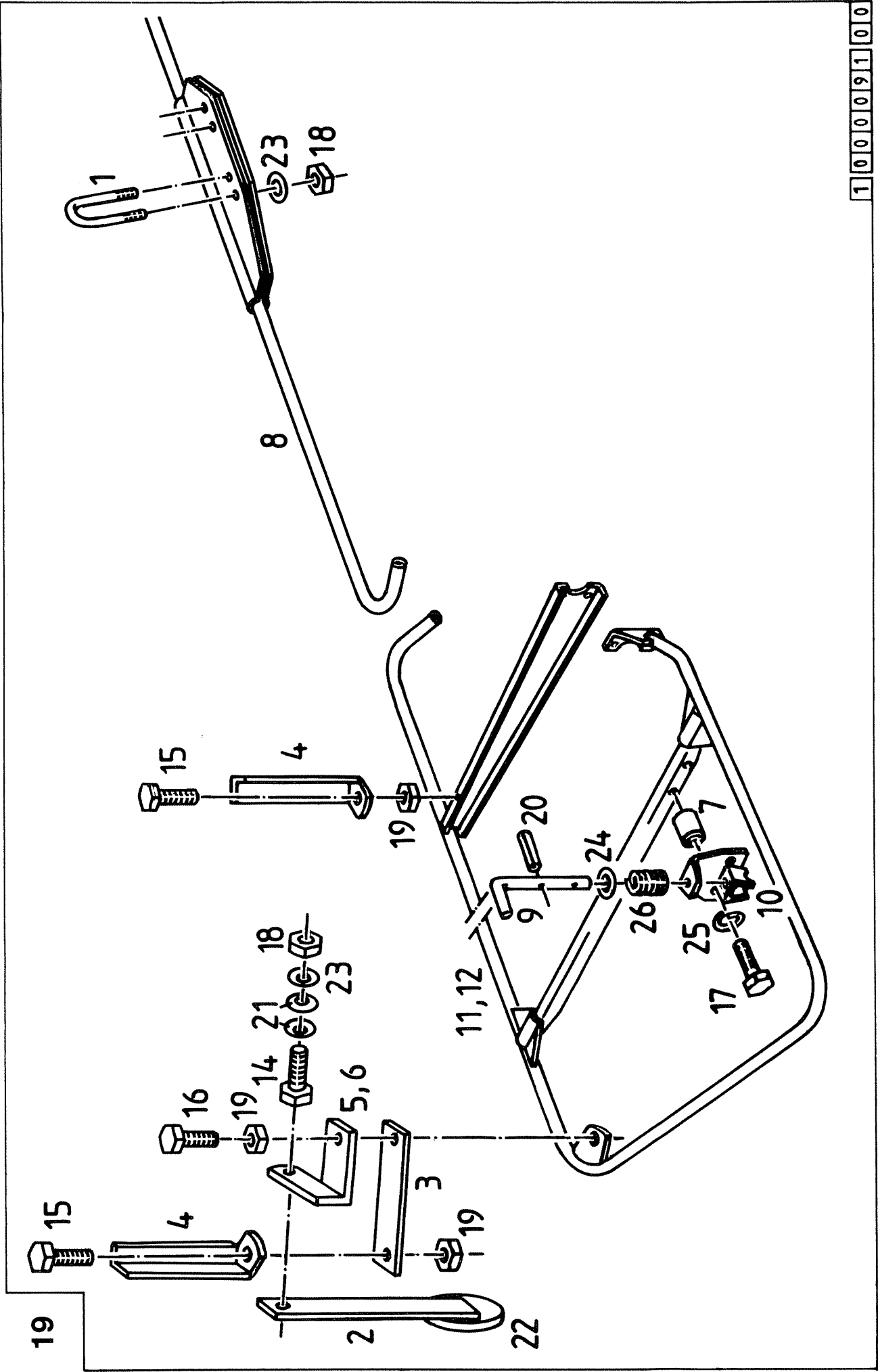

KH 600
130 - 1.000091.00

UNFALLSCHUTZ

GUARD

DISP.D.PROTECTION C.
LES ACCIDENTS

DISP.D.PROTECCION C.
LOS ACCIDENTS

BILDTAFEL 19
DIAGRAM
DIAGRAMME
DIAGRAMA

POS.NR.	TEILE-NR.	STUECK	BENENNUNG	DESCRIPTION	DESIGNATION	DENOMINACION	BEMERKUNGEN
POS.NR.	PART. NR.	QUANTITY					NOTES
GRAB. NO.	PIEZE NO.	CANTIDAD					NOTAS
1	1 1043 130 107.00	2	BUEGELSCHRAUBE	SCREW	VIS	TORNILLO	
2	1 1043 140 108.00	2	PENDEL	SWINGING ARM	ARTICULATION	OSCILANTE	
3	1 1043 140 109.00	2	LASCHE	CLIP	ECLISSE	OSCILANTE	
4	1 1043 140 520.00	4	LEUCHTENHALTER	SUPPORT	SUPPORT	ECLISE	
5	1 1079 150 137.00	1	HALTER R	SUPPORT	SUPPORT	SOPORTE	
6	1 1079 150 138.00	1	HALTER L	SUPPORT	SUPPORT	SOPORTE	
7	1 1504 130 113.00	4	DISTANZROHR	SPACING TUBE	TUBE ENTRETOISE	DISTANCIADOR	
8	1 1505 130 530.00	1	UNFALLSCHUTZ MI	PROTECTION	PROTECTEUR	PROTECCION	
9	1 1506 080 104.00	2	ARRETIERHEBEL	LEVER	LEVIER	PALANCA	
10	1 1506 080 520.00	2	LAGERWINKEL	BRACKET	PALIER	SOPORTE	
11	1 1506 130 510.00	1	UNFALLSCHUTZ R	PROTECTION	PROTECTEUR	PROTECCION	
12	1 1506 130 520.00	1	UNFALLSCHUTZ L	PROTECTION	PROTECTEUR	PROTECCION	
14	0 88 000933-1.315	2	SKTSCHR M8X25 8G	HEX. HEAD SCREW	VIS TETE 6-PANS	TORN.CAB. HEXAGONAL	
15	0 88 000933-1.375	4	SKTSCHR M10X25 8G	HEX. HEAD SCREW	VIS TETE 6-PANS	TORN.CAB. HEXAGONAL	
16	0 88 000933-1.377	2	SKTSCHR M10X30 8G	HEX. HEAD SCREW	VIS TETE 6-PANS	TORN.CAB. HEXAGONAL	
17	0 88 000933-1.384	4	SKTSCHR M10X50 8G	HEX. HEAD SCREW	VIS A TETE 6 PANS	TORNILLO EXAGONAL	
18	0 88 000985-2.080	6	SICHERUNGSMUTTER M 8	HEX.NUT	ECROU 6-PANS	TUERCA HEXAGONAL	
19	0 88 000985-2.100	6	SICHERUNGSMUTTER M 10	HEX.NUT	ECROU 6-PANS	TUERCA HEXAGONAL	
20	0 88 001481-0.380	4	SPANNHUELSE 4X36	TIGHTENING-PIN	GOUJON-DE-SERRAGE	PASADOR-DE-SUJECION	
21	0 88 002093-1.016	4	TELLFEDER 16X8,2X0,9	CUP SPRING	RESSORT BELLEVILLE	RESORTE DE DISCO	
22	0 88 072616-0.080	2	RUECKSTRAHLER ROT	REAR REFLECTOR	CATAPHOTE	OJO DE GATO	
23	0 89 000709-1.080	6	SCHEIBE 9X17X1,6 ZN	WASHER	RONDELLE	ARANDELA	
24	0 89 000709-1.160	2	SCHEIBE 18X30X3	WASHER	RONDELLE	ARANDELA	
25	0 89 000736-0.150	4	FEDERRING 10	SPRING WASHER	RONDELLE ELASTIQUE	ARANDELA ELASTICA	
26	0 89 000975-4.316	2	DRUCKFEDER ZN	COMPRESSION SPRING	RESSORT DE PRESSION	MUELLE DE PRESSION	

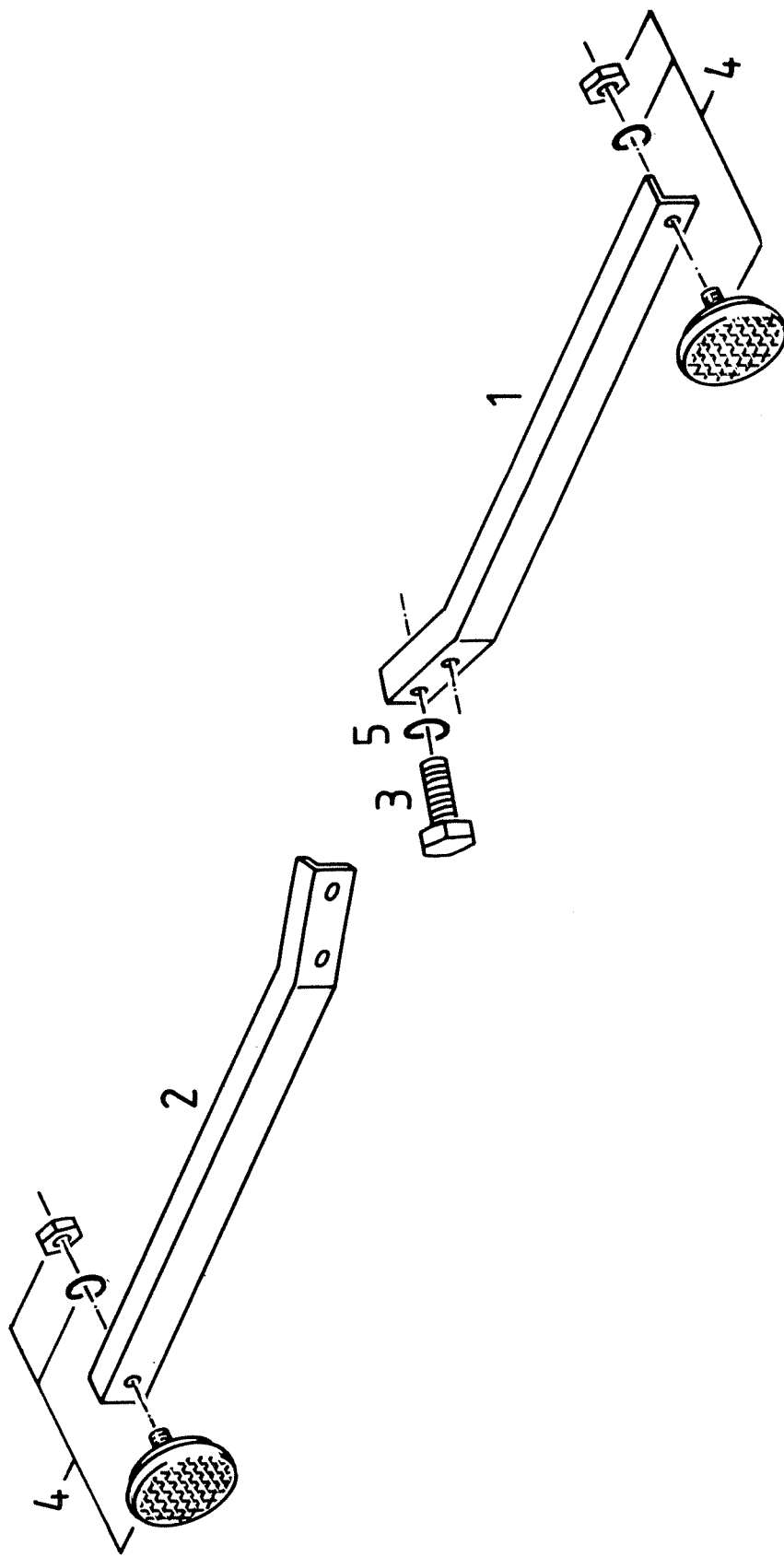

KH 600
140 - 1.000044.01

HALTER FUER
RUECKSTRAHLER

SUPPORT FOR REAR
REFLECTOR

SUPPORT DU
REFLECTOR

SOPORTE PARA OJO DE
GATO

BILDTAFEL 20
DIAGRAM
DIAGRAMME
DIAGRAMA

POS. NR. POS. NR. POS. NO. GRAB. NO.	TEILE-NR. PART. NR. PIECE NO. PIEZA NO.	STUECK QUANTITY QUANTITE CANTIDAD	BENENNUNG	DESCRIPTION	DESIGNATION	DENOMINACION	BEMERKUNGEN NOTES NOTES NOTAS
1	1 1504 140 100.00	1	HALTER R	SUPPORT	SUPPORT	SOPORTE	
2	1 1504 140 101.00	1	HALTER L	SUPPORT	SUPPORT	SOPORTE	
3	0 88 000933-1.377	4	SKTSCHR M10X30 8G	HEX. HEAD SCREW	VIS TETE 6-PANS	TORN.CAB. HEXAGONAL	
4	0 88 072616-0.080	2	RUECKSTRAHLER ROT	REAR REFLECTOR	CATAPHOTE	OJO DE GATO	
5	0 89 000736-0.150	4	FEDERRING 10	SPRING WASHER	RONDELLE ELASTIQUE	ARANDELA ELASTICA	

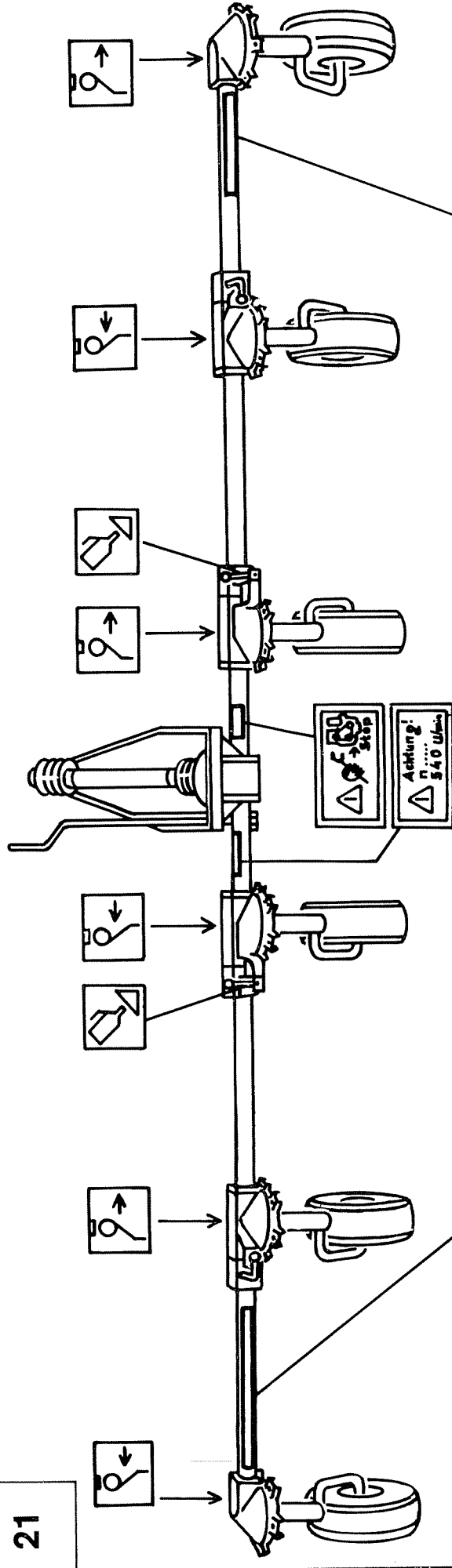

DEUTZ-FAHR KH6000

FAHR Kreiselheuer

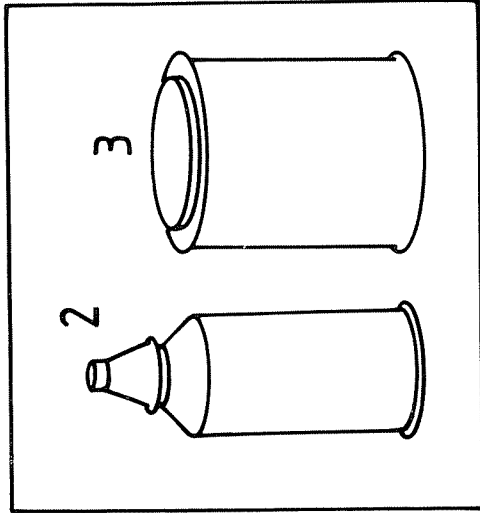

KH 600
100 - 1.000112.00

AUFKLEBER
STICK-ON LABEL
ETIQUETTE
ETIQUETA
BILDTAFEL 21
DIAGRAM
DIAGRAMME
DIAGRAMA

POS.NR. POS.NR. GRAB.NO.	TEILE-NR. PART. NR. PIECE NO.	STUECK QUANTITY CANTIDAD	BENENNUNG	DESCRIPTION	DESIGNATION	DENOMINACION	BEMERKUNGEN NOTES NOTAS
1	1 1506 100 520.00	1	AUFKLEBER DEUTZ-FAHR AS	DECAL KH 600 DEUTZ	DECALCOMANIE KH600DE	CALLOMANIA KH600 DEU	
1.1	1 1506 100 540.00	1	AUFKLEBER FAHR KH600AS	DECAL KH600 FAHR	DECAOCOMANIE KH600FA	CALLOMANIA KH600FAHR	
2	0 89 006090-0.100	1	SPRUEHDOSE ELFENBEIN	COLOR IVORY	COULEUR IVOIRE	COLOR MARFIL	
2.1	0 89 006090-0.102	1	SPRUEHDOSE ORANGE	COLOR RED	COULEUR ROUGE	COLOR ROJO	
2.2	0 89 006090-0.103	1	SPRUEHDOSE BLAU	COLOR BLUE	COULEUR BLEU	COLOR AZULADO	
2.3	0 89 006090-0.104	1	SPRUEHDOSE SILBER	COLOR SILVER	COULEUR ARGENT	COLOR PLATEADO	
3	0 89 006090-0.001	1	FARBE ELFENBEIN 1KG	COLOR IVORY	COULEUR IVOIRE	COLOR MARFIL	
3.1	0 89 006090-0.002	1	FARBE ORANGE 1KG	COLOR RED	COULEUR ROUGE	COLOR ROJO	
3.2	0 89 006090-0.003	1	FARBE BLAU 1KG	COLOR BLUE	COULEUR BLEU	COLOR AZULADO	
3.3	0 89 006090-0.004	1	FARBE SILBER 1KG	COLOR SILVER	COULEUR ARGENT	COLOR PLATEADO	

0 89 006070-2.530 NUMMERN-VERZEICHNIS · NUMERICAL INDEX · INDEX NUMERIQUE · INDICE DE NUMEROS

TEIL-NR. PART-NR. PIECE NO. PIEZA NO.	SEITE PAGE PAGES PAGINA	TEIL-NR. PART-NR. PIECE NO. PIEZA NO.	SEITE PAGE PAGES PAGINA	TEIL-NR. PART-NR. PIECE NO. PIEZA NO.	SEITE PAGE PAGES PAGINA	TEIL-NR. PART-NR. PIECE NO. PIEZA NO.	SEITE PAGE PAGES PAGINA
0 88 000094-0.420	15	0 88 000931-1.437	29	0 88 000985-2.120	15	0 88 005401-5.127	41
0 88 000094-0.420	17	0 88 000933-0.257	39	0 88 000985-2.120	17	0 88 005417-0.042	41
0 88 000094-0.470	25	0 88 000933-1.250	45	0 88 000985-2.120	23	0 88 005419-2.045	35
0 88 000094-0.470	29	0 88 000933-1.251	45	0 88 000985-2.120	25	0 88 005686-0.492	15
0 88 000319-7.362	11	0 88 000933-1.255	35	0 88 000985-2.120	27	0 88 005686-0.492	17
0 88 000319-7.362	31	0 88 000933-1.264	35	0 88 000985-2.120	29	0 88 006885-1.346	13
0 88 000471-0.030	33	0 88 000933-1.315	47	0 88 000985-9.120	21	0 88 006885-1.346	33
0 88 000471-0.030	43	0 88 000933-1.375	47	0 88 001433-8.474	15	0 88 006885-1.346	43
0 88 000471-0.035	13	0 88 000933-1.377	47	0 88 001433-8.474	17	0 88 006885-1.366	13
0 88 000471-0.035	35	0 88 000933-1.377	49	0 88 001481-0.291	37	0 88 008187-0.322	35
0 88 000472-0.042	11	0 88 000933-1.384	47	0 88 001481-0.371	33	0 88 008187-2.310	35
0 88 000472-0.062	13	0 88 000933-1.433	11	0 88 001481-0.371	43	0 88 011023-0.060	45
0 88 000472-0.062	33	0 88 000933-1.435	11	0 88 001481-0.377	19	0 88 011023-0.060	19
0 88 000472-0.062	35	0 88 000933-1.437	11	0 88 001481-0.377	31	0 88 071412-0.008	11
0 88 000472-0.072	13	0 88 000933-1.437	31	0 88 001481-0.378	47	0 88 071412-0.008	19
0 88 000472-0.080	41	0 88 000933-1.437	43	0 88 001481-0.380	15	0 88 071412-0.008	25
0 88 000564-7.281	35	0 88 000933-1.438	11	0 88 001481-0.453	17	0 88 071412-0.008	29
0 88 000582-1.007	25	0 88 000933-1.438	15	0 88 001481-0.453	35	0 88 071412-0.008	31
0 88 000582-1.007	29	0 88 000933-1.438	17	0 88 001481-0.489	15	0 88 071412-0.008	43
0 88 000625-3.206	23	0 88 000933-1.438	43	0 88 001481-0.500	17	0 88 071412-0.108	37
0 88 000625-3.206	25	0 88 000933-1.442	15	0 88 001481-0.507	13	0 88 071412-0.108	39
0 88 000625-3.206	27	0 88 000933-1.442	17	0 88 001481-0.507	33	0 88 071412-0.208	41
0 88 000625-3.206	29	0 88 000933-7.438	21	0 88 001481-0.507	43	0 88 072616-0.080	47
0 88 000625-4.108	33	0 88 000934-2.060	39	0 88 001481-0.508	19	0 88 072616-0.080	49
0 88 000625-4.110	43	0 88 000934-2.100	25	0 88 001481-0.613	15	0 89 000647-1.437	11
0 88 000625-4.208	13	0 88 000934-2.120	29	0 88 001481-0.618	17	0 89 000647-1.437	21
0 88 000625-4.208	33	0 88 000934-2.120	15	0 88 001481-0.618	15	0 89 000709-1.060	35
0 88 000625-4.208	43	0 88 000934-2.120	17	0 88 001481-0.618	17	0 89 000709-1.060	45
0 88 000625-4.210	13	0 88 000985-2.060	35	0 88 001481-0.667	19	0 89 000709-1.080	47
0 88 000912-2.251	19	0 88 000985-2.060	35	0 88 001481-0.667	13	0 89 000709-1.120	11
0 88 000931-1.315	23	0 88 000985-2.080	45	0 88 001481-0.668	33	0 89 000709-1.125	23
0 88 000931-1.315	25	0 88 000985-2.080	23	0 88 001481-0.668	43	0 89 000709-1.125	25
0 88 000931-1.322	27	0 88 000985-2.080	25	0 88 001481-0.668	19	0 89 000709-1.125	29
0 88 000931-1.322	29	0 88 000985-2.080	27	0 88 001481-0.668	37	0 89 000709-1.126	21
0 88 000931-1.381	17	0 88 000985-2.080	29	0 88 001481-0.668	39	0 89 000709-1.127	11
0 88 000931-1.384	15	0 88 000985-2.100	47	0 88 002093-1.016	47	0 89 000709-1.160	19
0 88 000931-1.437	23	0 88 000985-2.100	15	0 88 002093-1.025	15	0 89 000709-1.160	47
0 88 000931-1.437	25	0 88 000985-2.100	17	0 88 002093-1.025	17	0 89 000709-1.301	25
0 88 000931-1.437	27	0 88 000985-2.120	47	0 88 002950-3.704	11	0 89 000709-1.301	29
0 88 000931-1.437	27	0 88 000985-2.120	11	0 88 003760-3.146	13	0 89 000709-1.302	25

0 89 006070-2.530 NUMMERN-VERZEICHNIS · NUMERICAL INDEX · INDEX NUMERIQUE · INDICE DE NUMEROS

TEIL-NR. PART-NR. PIECE NO. PIEZA NO.	SEITE PAGE PAGES PAGINA	TEIL-NR. PART-NR. PIECE NO. PIEZA NO.	SEITE PAGE PAGES PAGINA	TEIL-NR. PART-NR. PIECE NO. PIEZA NO.	SEITE PAGE PAGES PAGINA	TEIL-NR. PART-NR. PIECE NO. PIEZA NO.	SEITE PAGE PAGES PAGINA
0 89 000709-1.302	29	0 89 002705-2.481	11	1 1043 020 004.10	17	1 1045 010 102.00	43
0 89 000710-0.189	27	0 89 002806-1.110	23	1 1043 020 107.00	15	1 1046 050 102.00	31
0 89 000710-2.765	13	0 89 002806-1.110	25	1 1043 020 107.00	17	1 1064 010 104.00	11
0 89 000712-0.266	13	0 89 002806-1.361	27	1 1043 020 540.00	15	1 1064 041 104.00	25
0 89 000712-0.268	13	0 89 002806-1.361	29	1 1043 020 540.00	17	1 1064 041 104.00	29
0 89 000712-0.273	13	0 89 002816-0.109	23	1 1043 030 107.00	21	1 1079 140 100.00	23
0 89 000712-0.744	19	0 89 002816-0.109	25	1 1043 030 560.00	21	1 1079 140 100.00	25
0 89 000712-0.746	19	0 89 002816-0.361	27	1 1043 060 001.00	35	1 1079 140 100.00	27
0 89 000713-0.260	33	0 89 002816-0.361	29	1 1043 060 002.00	35	1 1079 140 100.00	29
0 89 000713-0.260	43	0 89 006090-0.001	51	1 1043 060 102.00	35	1 1079 150 137.00	47
0 89 000713-0.280	13	0 89 006090-0.002	51	1 1043 061 003.00	35	1 1079 150 138.00	47
0 89 000713-0.280	35	0 89 006090-0.003	51	1 1043 061 101.00	35	1 1302 902 522.00	41
0 89 000736-0.150	47	0 89 006090-0.004	51	1 1043 130 107.00	47	1 1302 902 526.00	41
0 89 000736-0.150	49	0 89 006090-0.100	51	1 1043 140 108.00	47	1 1322 289 102.00	41
0 89 000736-0.160	11	0 89 006090-0.102	51	1 1043 140 109.00	47	1 1333 109 103.00	37
0 89 000736-0.160	19	0 89 006090-0.103	51	1 1043 140 520.00	47	1 1333 109 103.00	39
0 89 000736-0.160	23	0 89 006090-0.104	51	1 1044 043 102.00	27	1 1401 100 526.00	37
0 89 000736-0.160	25	1 1017 029 110.00	41	1 1044 043 102.00	29	1 1401 100 590.00	37
0 89 000736-0.160	27	1 1017 029 111.00	41	1 1044 043 103.00	27	1 1401 100 590.00	39
0 89 000736-0.160	29	1 1017 029 112.00	41	1 1044 043 103.00	29	1 1401 900 509.00	41
0 89 000736-0.160	31	1 1019 049 510.00	37	1 1044 043 104.00	27	1 1401 900 510.00	41
0 89 000736-0.160	43	1 1037 679 101.00	39	1 1044 043 104.00	29	1 1503 010 002.00	43
0 89 000741-0.270	31	1 1037 679 102.00	39	1 1044 043 520.00	27	1 1503 010 105.00	43
0 89 000789-1.666	19	1 1037 679 103.00	39	1 1044 043 530.00	27	1 1503 020 001.00	17
0 89 000889-0.362	19	1 1037 679 104.00	39	1 1044 043 530.00	29	1 1503 020 002.00	15
0 89 000889-0.447	19	1 1037 679 911.00	39	1 1044 050 106.00	11	1 1503 020 002.00	17
0 89 000897-0.917	35	1 1040 902 545.00	37	1 1044 079 106.00	39	1 1503 020 104.00	15
0 89 000897-0.972	19	1 1040 902 545.00	39	1 1044 079 500.00	37	1 1503 020 106.00	15
0 89 000897-0.975	13	1 1042 029 527.00	37	1 1044 079 505.00	37	1 1503 020 106.00	17
0 89 000975-4.016	25	1 1042 029 528.00	37	1 1044 079 505.00	39	1 1503 020 510.00	15
0 89 000975-4.016	29	1 1042 029 528.00	39	1 1044 079 505.00	37	1 1503 020 530.00	15
0 89 000975-4.316	19	1 1042 029 535.00	37	1 1044 079 506.00	39	1 1503 020 530.00	17
0 89 000975-4.316	47	1 1042 029 535.00	39	1 1044 079 507.00	37	1 1503 021 101.00	17
0 89 000975-5.314	11	1 1042 029 536.00	37	1 1044 079 507.00	39	1 1503 021 105.00	15
0 89 000976-4.521	31	1 1042 029 536.00	39	1 1044 079 512.00	37	1 1503 021 105.00	17
0 89 000992-0.260	15	1 1043 010 001.00	11	1 1045 010 100.00	13	1 1503 021 510.00	17
0 89 000992-0.260	17	1 1043 010 103.00	13	1 1045 010 101.00	13	1 1503 021 520.00	15
0 89 001100-6.031	11	1 1043 020 003.00	15	1 1045 010 102.00	13	1 1503 021 520.00	17
0 89 002551-0.395	11	1 1043 020 003.00	17	1 1045 010 102.00	33	1 1503 030 005.00	19
0 89 002705-1.102	43	1 1043 020 004.10	15	1 1045 010 102.00			

0 89 006070-2.530 NUMMERN-VERZEICHNIS · NUMERICAL INDEX · INDEX NUMERIQUE · INDICE DE NUMEROS

TEIL-NR. PART-NR. PIECE NO. PIEZA NO.	SEITE PAGE PAGES PAGINA	TEIL-NR. PART-NR. PIECE NO. PIEZA NO.	SEITE PAGE PAGES PAGINA	TEIL-NR. PART-NR. PIECE NO. PIEZA NO.	SEITE PAGE PAGES PAGINA	TEIL-NR. PART-NR. PIECE NO. PIEZA NO.	SEITE PAGE PAGES PAGINA
1 1503 030 005.00	19	1 1504 010 102.00	11	1 1506 040 540.00	29		
1 1503 030 610.00	21	1 1504 010 103.00	11	1 1506 041 510.00	29		
1 1503 040 005.00	19	1 1504 010 105.00	11	1 1506 050 001.00	31		
1 1503 040 106.00	19	1 1504 010 109.00	11	1 1506 050 002.00	31		
1 1503 040 107.00	23	1 1504 010 109.00	31	1 1506 050 003.00	31		
1 1503 040 107.00	25	1 1504 010 113.00	31	1 1506 050 101.00	33		
1 1503 040 107.00	27	1 1504 010 114.00	13	1 1506 050 104.00	31		
1 1503 040 107.00	29	1 1504 010 114.00	33	1 1506 050 105.00	33		
1 1503 040 108.00	23	1 1504 010 115.00	13	1 1506 050 510.00	31		
1 1503 040 108.00	25	1 1504 010 115.00	43	1 1506 050 520.00	31		
1 1503 040 108.00	27	1 1504 010 116.00	11	1 1506 080 101.00	43		
1 1503 040 108.00	29	1 1504 010 117.00	11	1 1506 080 104.00	47		
1 1503 040 112.00	23	1 1504 010 118.00	11	1 1506 080 510.00	43		
1 1503 040 112.00	25	1 1504 030 003.00	19	1 1506 080 520.00	47		
1 1503 040 113.00	23	1 1504 030 101.00	21	1 1506 100 104.00	45		
1 1503 040 113.00	25	1 1504 030 102.00	19	1 1506 100 520.00	51		
1 1503 040 114.00	23	1 1504 030 103.00	21	1 1506 100 540.00	51		
1 1503 040 114.00	25	1 1504 030 600.00	19	1 1506 100 660.00	45		
1 1503 040 114.00	27	1 1504 050 104.00	33	1 1506 100 680.00	45		
1 1503 040 115.00	23	1 1504 050 104.00	43	1 1506 130 510.00	47		
1 1503 040 115.00	25	1 1504 050 105.00	33	1 1506 130 520.00	47		
1 1503 040 560.00	23	1 1504 050 105.00	43	2 0002 933 871.00	11		
1 1503 040 590.00	23	1 1504 130 113.00	47	3 0330 369 144.00	39		
1 1503 040 590.00	25	1 1504 140 100.00	49	3 0330 369 145.00	39		
1 1503 040 610.00	23	1 1504 140 101.00	49	3 0330 369 154.00	37		
1 1503 040 610.00	25	1 1505 130 530.00	47	3 0330 369 155.00	37		
1 1503 041 101.00	27	1 1506 010 001.00	11	3 0330 369 165.00	37		
1 1503 041 101.00	29	1 1506 010 002.00	11	3 0330 369 165.00	37		
1 1503 041 510.00	27	1 1506 010 101.00	13	3 0330 369 165.00	39		
1 1503 060 100.00	35	1 1506 010 102.00	11	3 0330 369 166.00	39		
1 1503 060 500.00	35	1 1506 010 104.00	11	3 0330 369 182.00	37		
1 1503 070 500.00	37	1 1506 010 105.00	11	3 0330 369 182.00	37		
1 1503 070 600.00	39	1 1506 010 510.00	11	3 0330 369 182.00	39		
1 1503 079 100.00	39	1 1506 010 520.00	11	3 0330 369 183.00	39		
1 1503 079 101.00	39	1 1506 030 001.00	19	3 0330 369 564.00	37		
1 1503 079 500.00	39	1 1506 030 002.00	19	3 0330 369 564.00	39		
1 1503 079 500.00	41	1 1506 040 520.00	25	3 0330 369 565.00	37		
1 1503 079 502.00	39	1 1506 040 530.00	25	3 0330 369 565.10	39		
1 1504 010 003.00	11	1 1506 040 530.00	29				
1 1504 010 004.00	11	1 1506 040 540.00	25				

